REFRIAUTOS POLAR

2001

NOVIEMBRE 2026

CATÁLOGO DE REPUESTOS

Blowers, suspensión, equipos y componentes de aire acondicionado, aceites, refrigerantes y herramienta de A/C para carros, camiones y maquinaria. Escogidos por un taller que los instala desde 2001.

CATERPILLAR ◆ SANDEN ◆ CHEVROLET ◆ BUICK ◆ CASE ◆ DENSO ◆ FREIGHTLINER ◆ INTERNATIONAL ◆ RENAULT ◆ YORK ◆ KENWORTH ◆ TOYOTA ◆ SELTEC ◆ KIA

WHATSAPP · TALLER
313 473 4183

WHATSAPP · CRISTHIAN · REPUESTOS
300 276 2786

ENVÍOS A TODO EL PAÍS

ACEITES PARA COMPRESOR

REFRIAUTOS POLAR



AO-UN-08

UNIVERSAL

ACEITE PAG 46 COOLING MAX · GALÓN (3,78 L)

Talleres y flotas: compresores Sanden 7H15 y 508, Denso 10PA y 10S y la mayoría de livianos...

Aceite PAG sintético Cooling Max para compresores de correa con R134a, en galón para taller. Se repone cada vez que se cambia el compresor, el filtro secador o el condensador, o cuando el sistema...

- ISO 46, sin tinte
- Galón de 3,78 L (3.785 ml) para taller
- Marca: Cooling Max

PRECIO **$ 315.000**



AO-UN-10

UNIVERSAL

ACEITE PAG 100 COOLING MAX · GALÓN (3,78 L)

Talleres y flotas: compresores que piden PAG 100

Aceite PAG sintético Cooling Max para compresores de correa con R134a, en galón para taller. Se repone cada vez que se cambia el compresor, el filtro secador o el condensador, o cuando el sistema...

- ISO 100, sin tinte
- Galón de 3,78 L (3.785 ml) para taller
- Marca: Cooling Max

PRECIO **$ 288.000**



AO-UN-12

UNIVERSAL

ACEITE PARA BOMBA DE VACÍO WIPCOOL · 500 ML

Bombas de vacío de taller (3 a 11 CFM) usadas para hacer vacío en A/C de carros, camiones y...

Aceite mineral especial para el cárter de la bomba de vacío. Se cambia cuando se ve turbio o después de hacer vacío en sistemas con humedad; con aceite sucio la bomba no llega a bajo vacío.

- Aceite mineral para bomba de vacío, viscosidad 100
- Punto de inflamación: 250 °C; punto de escurrimiento: -10 °C
- Presentación: 500 ml

PRECIO **$ 30.000**



AO-UN-06

UNIVERSAL

ACEITE PARA COMPRESOR ELÉCTRICO · DENSO ND-OIL 11 (POE) · 250 ML

Híbridos y eléctricos con compresor eléctrico Denso: Toyota Prius y otros híbridos...

Aceite POE de alto aislamiento eléctrico para compresores eléctricos Denso. En un híbrido o eléctrico no se usa PAG común (ni Pro Glo): conduce corriente y daña el aislamiento del motor de alta...

- POE ND-OIL 11, lata sellada de 250 ml
- Compatible con R134a y R1234yf
- Marca: Denso



AO-UN-09

UNIVERSAL

ACEITE PARA COMPRESOR ELÉCTRICO · SANDEN SP-A2 (PAG DIELÉCTRICO) · 250 ML

Híbridos y eléctricos con compresor eléctrico Sanden: Audi, BMW, Mercedes-Benz,...

PAG especial de baja conductividad para compresores eléctricos Sanden. En un compresor que pide SP-A2 no va POE ni PAG común.

- PAG dieléctrico SP-A2, ISO 46
- Compatible con R134a y R1234yf
- Marca: Sanden

PRECIO **$ 77.000**



AO-UN-01

UNIVERSAL

ACEITE PRO GLO PAG 46 · 8 OZ (236 ML)

Compresores de carros con R134a y R1234yf (la mayoría de livianos 1996 en adelante:...

Aceite PAG sintético Pro Glo de BVA para compresores de correa con R134a. Se repone cada vez que se cambia el compresor, el filtro secador o el condensador, o cuando el sistema perdió aceite por un...

- ISO 46, sin tinte (Pure)
- Frasco de 8 oz / 236 ml
- Marca: Pro Glo (BVA, EE. UU.)

PRECIO **$ 50.000**



AO-UN-02

UNIVERSAL

ACEITE PRO GLO PAG 46 · 32 OZ (946 ML)

Compresores de carros con R134a y R1234yf (la mayoría de livianos 1996 en adelante)

Aceite PAG sintético Pro Glo de BVA para compresores de correa con R134a. Se repone cada vez que se cambia el compresor, el filtro secador o el condensador, o cuando el sistema perdió aceite por un...

- ISO 46, sin tinte (Pure)
- Botella de 32 oz / 946 ml
- Marca: Pro Glo (BVA, EE. UU.)

PRECIO **$ 131.000**



AO-UN-07

UNIVERSAL

ACEITE PRO GLO PAG 46 CON UV · 8 OZ (236 ML)

Compresores de carros con R134a y R1234yf (la mayoría de livianos 1996 en adelante)

Aceite PAG sintético Pro Glo de BVA para compresores de correa con R134a. Se repone cada vez que se cambia el compresor, el filtro secador o el condensador, o cuando el sistema perdió aceite por un...

- ISO 46, con tinte UV para encontrar fugas
- Frasco de 8 oz / 236 ml
- Marca: Pro Glo (BVA, EE. UU.)

PRECIO **$ 55.000**



AO-UN-03

UNIVERSAL

ACEITE PRO GLO PAG 100 · 8 OZ (236 ML)

Compresores con R134a que piden viscosidad media: muchos Chevrolet (Aveo, Spar...

Aceite PAG sintético Pro Glo de BVA para compresores de correa con R134a. Se repone cada vez que se cambia el compresor, el filtro secador o el condensador, o cuando el sistema perdió aceite por un...

- ISO 100
- Frasco de 8 oz / 236 ml
- Marca: Pro Glo (BVA, EE. UU.)

PRECIO **$ 52.000**



AO-UN-04

UNIVERSAL

ACEITE PRO GLO PAG 100 · 32 OZ (946 ML)

Compresores con R134a que piden viscosidad media (ver etiqueta del compresor)

Aceite PAG sintético Pro Glo de BVA para compresores de correa con R134a. Se repone cada vez que se cambia el compresor, el filtro secador o el condensador, o cuando el sistema perdió aceite por un...

- ISO 100
- Botella de 32 oz / 946 ml
- Marca: Pro Glo (BVA, EE. UU.)

PRECIO **$ 144.000**



AO-UN-11

UNIVERSAL

ACEITE PRO GLO PAG 150 · GALÓN (3,78 L)

Talleres y flotas: compresores que piden PAG 150 (GM y algunos Harrison)

Aceite PAG sintético Pro Glo de BVA para compresores de correa con R134a. Se repone cada vez que se cambia el compresor, el filtro secador o el condensador, o cuando el sistema perdió aceite por un...

- ISO 150
- Galón de 3,78 L para taller
- Marca: Pro Glo (BVA, EE. UU.)

PRECIO **$ 340.000**



AO-UN-05

UNIVERSAL

ACEITE PRO GLO PAG 150 CON UV · 8 OZ (236 ML)

Compresores de alta viscosidad: varios Ford, Mazda y Toyota con compresores Dens...

Aceite PAG sintético Pro Glo de BVA para compresores de correa con R134a. Se repone cada vez que se cambia el compresor, el filtro secador o el condensador, o cuando el sistema perdió aceite por un...

- ISO 150, con tinte UV
- Para compresores que piden PAG 150 (GM y algunos Harrison)
- Marca: Pro Glo (BVA, EE. UU.)

PRECIO **$ 55.000**



BA-UN-07

UNIVERSAL

BALINERA 6203 · POLEA LOCA

Poleas locas y tensoras de la correa de accesorios (la que mueve compresor, alternador ...

Rodamiento estándar 6203 para la polea loca de la correa del motor. Se cambia cuando la polea suena, tiene juego o se frena; si falla puede botar la correa y dejar el carro sin aire acondicionado ni carga.

- Medida: 17 × 40 × 12 mm
- Referencia: 6203-2RS (sellada) o 6203-ZZ
- Tipo: rodamiento rígido de bolas de una hilera, sellado 2RS (norma I...

PRECIO **$ 16.000**



BA-UN-08

UNIVERSAL

BALINERA 6204 · POLEA TENSORA

Poleas tensoras y locas de la correa de accesorios en camiones, buses, maquinaria ...

Rodamiento estándar 6204 para polea tensora. Tiene el hueco de 20 mm, más grande que la 6203; se cambia cuando la polea suena, se calienta o tiene juego.

- Medida: 20 × 47 × 14 mm
- Referencia: 6204-2RS (sellada) o 6204-ZZ
- Tipo: rodamiento rígido de bolas de una hilera, sellado 2RS (norma I...

PRECIO **$ 18.000**



BA-UN-09

UNIVERSAL

BALINERA 6303 · POLEA TENSORA (PATÍN TENSOR)

Patín tensor y poleas tensoras de la correa de accesorios en camiones, buses y tractomula...

Rodamiento estándar 6303 para la polea del patín tensor. Tiene el mismo hueco que la 6203 pero es más grande y robusto. Se cambia cuando el tensor suena o la polea queda con juego.

- Medida: 17 × 47 × 14 mm
- Referencia: 6303-2RS (sellada)
- Tipo: rodamiento rígido de bolas de una hilera, sellado 2RS (norma I...

PRECIO **$ 23.000**



BA-UN-10

UNIVERSAL

BALINERA DE COMPRESOR 30 × 47 × 18 · SANDEN TR70 (MITSUBISHI, MAZDA, SUZUKI)

Compresores Sanden TR70 y Denso SC06E de Mitsubishi, Mazda, Suzuki y Daihatsu

Rodamiento de la polea del embrague del compresor de A/C. Se cambia cuando la polea zumba o chilla con el aire apagado, tiene juego o se recalienta; versión asiática.

- Medida: 30 × 47 × 18 mm
- Cruce: NSK 30BD4718, Nachi 30BG04S16G-2DSTF, Koyo 83A693
- Compresores: Sanden TR70, Denso SC06E



BA-UN-11

UNIVERSAL

BALINERA DE COMPRESOR 30 × 52 × 20 · TOYOTA COROLLA, HILUX, RAV4 Y HYUNDAI ATOS, I10

Compresores Denso SCS06C, SCS08, 10S11C y 10S13: Toyota Corolla 2003 a 2008, Hilux 200...

Rodamiento de la polea del embrague del compresor de A/C. Se cambia cuando la polea zumba o chilla con el aire apagado, tiene juego o se recalienta; versión asiática, la económica.

- Medida: 30 × 52 × 20 mm
- Cruce: NSK 30BD5220, Nachi 30BGS32G-2DST
- Compresores: Denso SCS06C, SCS08, 10S11C, 10S13

PRECIO **$ 27.000**



BA-UN-12

UNIVERSAL

BALINERA DE COMPRESOR 30 × 52 × 20 NSK · TOYOTA COROLLA, HILUX, RAV4 Y HYUNDAI ATOS, I10

Compresores Denso SCS06C, SCS08, 10S11C y 10S13: Toyota Corolla, Hilux, RAV4, Hyundai...

Rodamiento de la polea del embrague del compresor de A/C. Se cambia cuando la polea zumba o chilla con el aire apagado, tiene juego o se recalienta; versión japonesa NSK.

- Medida: 30 × 52 × 20 mm
- Cruce: NSK 30BD5220, Nachi 30BGS32G-2DST
- Compresores: Denso SCS06C, SCS08, 10S11C, 10S13

PRECIO **$ 81.000**

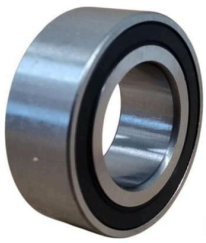

BA-TO-01

TOYOTA

BALINERA DE COMPRESOR 30 × 52 × 22 · TOYOTA DENSO 10PA

Toyota Corolla, Hilux y RAV4 con compresor Denso 10PA15, 10PA17 y 10PA20

Rodamiento de doble hilera para la polea del compresor Denso 10PA de Toyota.

- Medida: 30 × 52 × 22 mm
- Marcas en Colombia: NSK y genérica asiática

PRECIO **$ 97.000**



BA-UN-13

UNIVERSAL

BALINERA DE COMPRESOR 30 × 52 × 22 NSK · DENSO 10PA Y 10S (TOYOTA, CAMIÓN Y MAQUINARIA)

Compresores Denso 10PA15, 10PA17 y 10PA20 (Toyota Corolla, Hilux, RAV4) y Denso 10S15C,...

Rodamiento de la polea del embrague del compresor de A/C. Se cambia cuando la polea zumba o chilla con el aire apagado, tiene juego o se recalienta; en camión y maquinaria conviene la japonesa...

- Medida: 30 × 52 × 22 mm
- Cruce: NSK 30BD5222, Nachi 30BG5222-2DSE, Koyo DAC3052
- Compresores: Denso 10PA15/17/20, 10S15C, 10S17C, 10S20, TV12, TV...

PRECIO **$ 97.000**

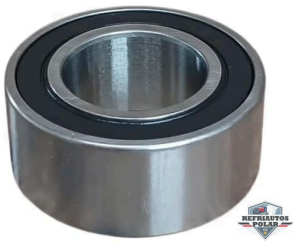

BA-UN-02

UNIVERSAL

BALINERA DE COMPRESOR 30 × 55 × 23 · FORD, HYUNDAI Y KIA

Compresores de Ford, Hyundai y Kia que usan la medida 30 × 55 × 23

Rodamiento de doble hilera para la polea del compresor.

- Medida: 30 × 55 × 23 mm
- Marcas en Colombia: NSK y genérica asiática

PRECIO **$ 97.000**

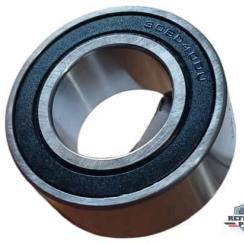

BA-UN-14

UNIVERSAL

BALINERA DE COMPRESOR 30 × 55 × 23 NSK · FORD, HYUNDAI Y KIA

Compresores Ford FS10 y FX15, Zexel (Diesel Kiki) DKV-14B y DKS-16H, y York 206, 209 y 210...

Rodamiento de la polea del embrague del compresor de A/C. Se cambia cuando la polea zumba o chilla con el aire apagado, tiene juego o se recalienta; versión japonesa, para el cliente que quiere l...

- Medida: 30 × 55 × 23 mm
- Cruce: NSK 30BD40, Nachi 30BG05S5G-2DS
- Compresores: Ford FS10/FX15, Zexel DKV-14B, DKS-16H, York 206/2...

PRECIO **$ 97.000**



BA-UN-15

UNIVERSAL

BALINERA DE COMPRESOR 32 × 47 × 18 · SUZUKI, CHEVROLET MATIZ Y STEEM

Compresores Seiko Seiki y Sanden TR090 de Suzuki, Chevrolet Matiz y Steem

Rodamiento de la polea del embrague del compresor de A/C. Se cambia cuando la polea zumba o chilla con el aire apagado, tiene juego o se recalienta; versión asiática, la económica.

- Medida: 32 × 47 × 18 mm
- Cruce: NSK 32BD4718
- Compresores: Seiko Seiki, Sanden TR090



BA-UN-16

UNIVERSAL

BALINERA DE COMPRESOR 32 × 47 × 18 NSK · SUZUKI Y CHEVROLET (SEIKO SEIKI)

Compresores Seiko Seiki, Matsushita y Sanden TR090 de Suzuki, Chevrolet (Matiz, Stee...

Rodamiento de la polea del embrague del compresor de A/C. Se cambia cuando la polea zumba o chilla con el aire apagado, tiene juego o se recalienta; versión japonesa NSK.

- Medida: 32 × 47 × 18 mm
- Cruce: NSK 32BD4718, Nachi 32BG04S3G-2DL
- Compresores: Seiko Seiki, Matsushita, Sanden TR090



BA-MA-17

MAZDA

BALINERA DE COMPRESOR 32 × 55 × 23 · MAZDA (SEIKO SEIKI Y PANASONIC)

Mazda con compresor rotativo Seiko Seiki SS96D1 y SS96D2 o Panasonic (Matsushita);...

Rodamiento de la polea del embrague del compresor de A/C. Se cambia cuando la polea zumba o chilla con el aire apagado, tiene juego o se recalienta; versión asiática.

- Medida: 32 × 55 × 23 mm
- Cruce: NSK 32BD45, Nachi 32BG05S1-2DST
- Compresores: Seiko Seiki SS96D1/SS96D2, Panasonic rotativo

PRECIO **$ 27.000**



BA-HO-18

HONDA

BALINERA DE COMPRESOR 35 × 48 × 20 · HONDA CIVIC 2006 A 2010

Honda Civic 2006 a 2010 con compresor Sanden TRSE07 (TRS207) · 2006 a 2010

Rodamiento de la polea del embrague del compresor de A/C. Se cambia cuando la polea zumba o chilla con el aire apagado, tiene juego o se recalienta; versión asiática.

- Medida: 35 × 48 × 20 mm
- Cruce: NSK 35BD4820
- Compresores: Sanden TRSE07, TRS207

PRECIO **$ 34.000**



BA-UN-19

UNIVERSAL

BALINERA DE COMPRESOR 35 × 50 × 20 · CHEVROLET VITARA (SEIKO SEIKI), NISSAN Y HONDA

Chevrolet Vitara con compresor Seiko Seiki; compresores Delphi CVC, Halla FS18 y FS20, Visteo...

Rodamiento de la polea del embrague del compresor de A/C. Se cambia cuando la polea zumba o chilla con el aire apagado, tiene juego o se recalienta; versión asiática.

- Medida: 35 × 50 × 20 mm
- Cruce: NSK 35BD5020, Koyo DAC35500020, Nachi 35BG05S7G-2DL
- Compresores: Seiko Seiki SS, Delphi CVC, Halla FS18/FS20, Visteon...



BA-UN-20

UNIVERSAL

BALINERA DE COMPRESOR 35 × 52 × 12 · DENSO 7SEU Y 6SEU (MERCEDES-BENZ)

Compresores Denso 5SL12C, 6SEU12C y 7SEU de Mercedes-Benz y algunos Toyota

Rodamiento de la polea del embrague del compresor de A/C. Se cambia cuando la polea zumba o chilla con el aire apagado, tiene juego o se recalienta; es angosta, de una sola hilera; no la confunda...

- Medida: 35 × 52 × 12 mm
- Cruce: NSK 35BD5212, Nachi 35BX5212S1-2DST2B1
- Compresores: Denso 5SL12C, 6SEU12C, 7SEU



BA-UN-21

UNIVERSAL

BALINERA DE COMPRESOR 35 × 52 × 20 · HYUNDAI ATOS, TOYOTA Y VW

Compresores Denso SC08 y SC08C (Hyundai Atos 2006 en adelante, Toyota) y Sanden...

Rodamiento de la polea del embrague del compresor de A/C. Se cambia cuando la polea zumba o chilla con el aire apagado, tiene juego o se recalienta; versión asiática, la económica.

- Medida: 35 × 52 × 20 mm
- Cruce: NSK 35BD5220, Nachi 35BG5220-2DL
- Compresores: Denso SC08, SC08C; Sanden PXE16, PXV16, 7SBU17C

PRECIO **$ 36.000**



BA-VO-22

VOLKSWAGEN

BALINERA DE COMPRESOR 35 × 52 × 20 NSK · VW TIGUAN, GOLF Y JETTA (SANDEN PXE16)

VW Tiguan, Golf, Jetta y Passat con compresor Sanden PXE16 o PXV16; también Denso SC08 y...

Rodamiento de la polea del embrague del compresor de A/C. Se cambia cuando la polea zumba o chilla con el aire apagado, tiene juego o se recalienta; versión japonesa NSK; antes de pedirla mida l...

- Medida: 35 × 52 × 20 mm
- Cruce: NSK 35BD5220, Nachi 35BG5220-2DL
- Compresores: Sanden PXE16, PXV16, 7SBU17C; Denso SC08, SC08C

PRECIO **$ 81.000**

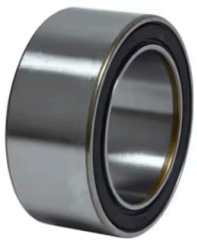

BA-CH-03

CHEVROLET

BALINERA DE COMPRESOR 35 × 52 × 22 · CHEVROLET SAIL

Chevrolet Sail 2013 a 2019 · 2013 a 2019

Rodamiento de doble hilera para la polea del compresor del Sail.

- Medida: 35 × 52 × 22 mm
- Marcas en Colombia: NSK y genérica asiática

PRECIO **$ 122.000**



BA-UN-23

UNIVERSAL

BALINERA DE COMPRESOR 35 × 52 × 22 NSK · CHEVROLET SAIL, VW Y AUDI

Chevrolet Sail 2013 a 2019 y compresores Denso 7SBU16C, 7SB16C, 6CA17C, 6SEU12 y...

Rodamiento de la polea del embrague del compresor de A/C. Se cambia cuando la polea zumba o chilla con el aire apagado, tiene juego o se recalienta; es la japonesa, la que pide el cliente que no...

- Medida: 35 × 52 × 22 mm
- Cruce: NSK 35BD5222, Nachi 35BG5222-2DL, Koyo DAC35520022
- Compresores: Denso 7SBU16C, 7SB16C, 6CA17C, 6SEU12, Delphi CV...

PRECIO **$ 122.000**

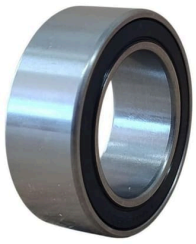

BA-UN-04

UNIVERSAL

BALINERA DE COMPRESOR 35 × 55 × 20 · SANDEN 505 Y 7H15 (709)

Compresores Sanden 505 y SD7H15 (709) de carros, camiones, buses y maquinaria

Rodamiento de doble hilera para la polea Sanden 505 y 709, la medida más usada en adaptaciones y línea pesada.

- Medida: 35 × 55 × 20 mm
- Versión japonesa y asiática

PRECIO **$ 70.000**



BA-SA-24

SANDEN

BALINERA DE COMPRESOR 35 × 55 × 20 NSK · SANDEN 709 Y 505 (CAMIÓN, BUS Y MAQUINARIA)

Compresores Sanden 505, 507, 708, 709 (SD7H15), 7H13 y 7V16 de 12 V y 24 V en camiones,...

Rodamiento de la polea del embrague del compresor de A/C. Se cambia cuando la polea zumba o chilla con el aire apagado, tiene juego o se recalienta; es la referencia 35BD219 que pide el taller par...

- Medida: 35 × 55 × 20 mm
- Cruce: NSK 35BD219 (35BD219DUK), Nachi 35BG05S16G-2DL, Koyo ...
- Compresores: Sanden 505, 507, 708, 709, 7H13, 7H15, 7V16; Zexel DK...



BA-UN-25

UNIVERSAL

BALINERA DE COMPRESOR 35 × 55 × 22 · CALSONIC DCS17 (NISSAN) Y SANDEN 7V16 (VW)

Compresores Calsonic DCS14C y DCS17C (Nissan) y Sanden SD7V16 y 7H15 de 22 mm de...

Rodamiento de la polea del embrague del compresor de A/C. Se cambia cuando la polea zumba o chilla con el aire apagado, tiene juego o se recalienta; es 2 mm más ancha que la 35 × 55 × 20: mida...

- Medida: 35 × 55 × 22 mm
- Cruce: NSK 35BD5522, Nachi 35BG5522-2DL2
- Compresores: Calsonic DCS14C, DCS17C; Sanden SD7V16, 7H15

PRECIO **$ 27.000**

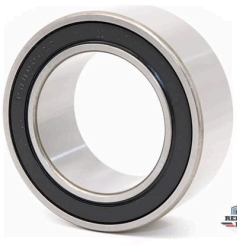

BA-ZE-26

ZEXEL

BALINERA DE COMPRESOR 35 × 62 × 24 · ZEXEL DCW17 Y DENSO 10PA

Compresores Zexel (Diesel Kiki) DCW17B y DCW17D, York y algunas versiones de Denso...

Rodamiento de la polea del embrague del compresor de A/C. Se cambia cuando la polea zumba o chilla con el aire apagado, tiene juego o se recalienta; versión asiática.

- Medida: 35 × 62 × 24 mm
- Cruce: NSK 35BD6224, Koyo DAC35620024
- Compresores: Zexel DCW17B/DCW17D, Denso 10PA15/10PA17 (algun...

PRECIO **$ 36.000**

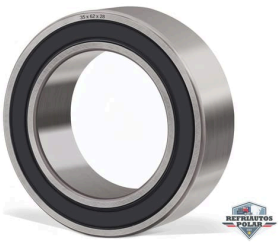

BA-ZE-27

ZEXEL

BALINERA DE COMPRESOR 35 × 62 × 28 · ZEXEL DKS-13G Y DKS-15BH

Compresores Zexel (Diesel Kiki) DKS-13G, DKS-15BH y DCW17 y York YA, de camionetas,...

Rodamiento de la polea del embrague del compresor de A/C. Se cambia cuando la polea zumba o chilla con el aire apagado, tiene juego o se recalienta; versión asiática.

- Medida: 35 × 62 × 28 mm
- Cruce: NSK 35BD210
- Compresores: Zexel DKS-13G, DKS-15BH, DCW17; York YA

PRECIO **$ 32.000**



BA-UN-28

UNIVERSAL

BALINERA DE COMPRESOR 38 × 54 × 17 · DENSO 10P08E (DAEWOO, SUZUKI SWIFT, FORD, FIAT)

Compresores Denso 10P08E y SP10 de Daewoo, Suzuki Swift, Ford Laser, Mazda, Fiat y...

Rodamiento de la polea del embrague del compresor de A/C. Se cambia cuando la polea zumba o chilla con el aire apagado, tiene juego o se recalienta; versión asiática.

- Medida: 38 × 54 × 17 mm
- Cruce: NSK 38BD5417, Nachi 38BG05S6G-2DST2F, Denso 949100-4...
- Compresores: Denso 10P08E, SP10

PRECIO **$ 36.000**



BA-UN-29

UNIVERSAL

BALINERA DE COMPRESOR 40 × 57 × 24 · DENSO 10P17C (AUDI, MERCEDES, MITSUBISHI)

Compresores Denso 10P13C y 10P17C, Sanden SD5H13 y Mitsubishi FXA105 de Audi,...

Rodamiento de la polea del embrague del compresor de A/C. Se cambia cuando la polea zumba o chilla con el aire apagado, tiene juego o se recalienta; versión asiática.

- Medida: 40 × 57 × 24 mm
- Cruce: NSK 40BD5720W, Nachi 40BG05S1G-2DS
- Compresores: Denso 10P13C, 10P17C; Sanden SD5H13; Mitsubishi F...



BA-CH-05

CHEVROLET

BALINERA DE COMPRESOR 40 × 62 × 20 · CHEVROLET AVEO, OPTRA Y CORSA

Chevrolet Aveo, Optra y Corsa con compresor Harrison

Rodamiento de doble hilera para la polea del compresor Harrison.

- Medida: 40 × 62 × 20 mm
- Versión japonesa y asiática

PRECIO **$ 98.000**



BA-CH-30

CHEVROLET

BALINERA DE COMPRESOR 40 × 62 × 20,6 NSK · CHEVROLET AVEO, OPTRA Y CORSA (HARRISON V5)

Compresores Harrison/Delphi V5, V7, HT6, HR6, R4 y LTR4: Chevrolet Aveo, Optra, Corsa,...

Rodamiento de la polea del embrague del compresor de A/C. Se cambia cuando la polea zumba o chilla con el aire apagado, tiene juego o se recalienta; versión japonesa de la balinera del Aveo y el...

- Medida: 40 × 62 × 20,6 mm
- Cruce: NSK 40BD49 (40BD49DU), Nachi 40BGS8G-2DS, Koyo 83A5519
- Compresores: Harrison/Delphi V5, V7, HT6, HR6, R4, LTR4

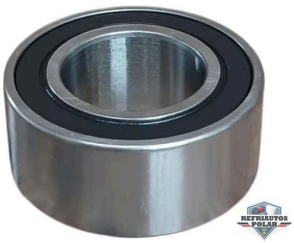

BA-UN-06

UNIVERSAL

BALINERA DE COMPRESOR 40 × 62 × 24 · SANDEN 508

Compresores Sanden 508 (SD5H14) de camiones, buses, maquinaria y adaptaciones

Rodamiento de doble hilera para la polea del compresor Sanden 508.

- Medida: 40 × 62 × 24 mm
- Versión japonesa y asiática

PRECIO **$ 63.000**

BALINERAS DE COMPRESOR CONTINUACIÓN

REFRIAUTOS POLAR



BA-SA-31

SANDEN

BALINERA DE COMPRESOR 40 × 62 × 24 NSK · SANDEN 508 (CAMIÓN, BUS Y MAQUINARIA)

Compresores Sanden 508 (SD5H14), 510 y 5H14 de 12 V y 24 V en camiones, buses y...

Rodamiento de la polea del embrague del compresor de A/C. Se cambia cuando la polea zumba o chilla con el aire apagado, tiene juego o se recalienta; versión japonesa para el 508 de línea pesada.

- Medida: 40 × 62 × 24 mm
- Cruce: NSK 40BD219 (40BD219T12), Nachi 40BGS35G-2DL, Koyo DA...
- Compresores: Sanden 508, 510, 5H14; Denso 10P13C, 10P15C; Mitsu...

PRECIO **$ 98.000**



BA-MI-32

MITSUBISHI

BALINERA DE COMPRESOR 40 × 66 × 24 · MITSUBISHI MSC90C Y MSC105C

Carros y camionetas Mitsubishi con compresor MSC090C (polea de 5 canales) o MSC105C (pole...

Rodamiento de la polea del embrague del compresor de A/C. Se cambia cuando la polea zumba o chilla con el aire apagado, tiene juego o se recalienta; versión asiática.

- Medida: 40 × 66 × 24 mm
- Cruce: NSK 40BD6624, Nachi 40BGS39G-2DST
- Compresores: Mitsubishi MSC90C, MSC105C, TR90

PRECIO **$ 54.000**



BA-VA-33

VALEO

BALINERA DE COMPRESOR 40 × 68 × 30 · VALEO TM-31 (BUS, CAMIÓN Y MAQUINARIA)

Compresores Valeo (Seltec/Tama) TM-31 y TM-31HD de buses, camiones, equipos ...

Rodamiento de la polea del embrague del compresor de A/C. Se cambia cuando la polea zumba o chilla con el aire apagado, tiene juego o se recalienta; es la balinera grande del TM-31, muy usado en...

- Medida: 40 × 68 × 30 mm
- Cruce: NSK 40BD6830DUK, Nachi 40BG06S30G-2DS
- Compresores: Valeo TM-31, TM-31HD

¿CUÁNDO SE CAMBIA LA BALINERA?

- La correa chilla o zumba con el aire apagado
- Ruido que cambia con las revoluciones del motor
- La polea tiene juego o se calienta
- Se cambia sin cambiar la polea ni el compresor

Mándenos la placa o una foto de la pieza y le confirmamos.

¿NO VE SU CARRO?

Conseguimos este repuesto bajo pedido para Kia, Mazda, Hyundai, Nissan, Suzuki y Volkswagen. Escríbanos con la placa y le damos precio y tiempo de entrega.

BLOWERS DE A/C

REFRIAUTOS POLAR



BL-CA-10

CATERPILLAR

BLOWER CATERPILLAR 320D / 330D · 24 V

Excavadoras Caterpillar 320D, 320D L, 323D, 330D, 336D (2004-2012) y Komatsu PC307...

Motor ventilador de cabina de 24 V para la serie D de Caterpillar. Para 320C (2004-2017) y 320 GC existen versiones distintas (BW5040A / BW5085A) al mismo precio.

- 24 V, motor Denso 272700-5020 con turbina
- OEM Caterpillar 245-7839; Omega 26-13038; Global Air BM7408; AP ...
- Versiones hermanas: Cat 320C 04-17 (BW5040A), Cat 320 GC (BW50...

PRECIO **$ 215.000**



BL-CA-38

CATERPILLAR

BLOWER CATERPILLAR RETROEXCAVADORAS 414 A 450 · 24 V

Caterpillar 414, 416, 420, 422, 424, 428, 430, 432, 438, 442, 444, 450 y D3G, D4G, D5G

Motor con rodete del blower de la cabina en retroexcavadoras y cargadores Caterpillar. Se cambia cuando el aire sale sin fuerza, el motor hace ruido o no gira.

- 24 V
- Motor con rodete centrífugo

PRECIO **$ 215.000**



BL-CH-06

CHEVROLET

BLOWER CHEVROLET AVEO

Aveo, Aveo Family y Aveo Emotion

Motor ventilador de cabina para la línea Aveo, con turbina. Reemplaza el original que chilla o deja de soplar.

- Motor de 12 V con turbina
- Conector original
- Nuevo, en caja

PRECIO **$ 120.000**



BL-CH-15

CHEVROLET

BLOWER CHEVROLET D-MAX

Chevrolet D-Max

Motor del ventilador del evaporador de la cabina. Se cambia cuando sale poco aire, chilla o solo funciona en una velocidad.

- 12 V
- Conector original

PRECIO **$ 250.000**



BL-CH-16

CHEVROLET

BLOWER CHEVROLET NPR · 12 V

Chevrolet NPR y NQR

Motor del ventilador del evaporador de la cabina. Se cambia cuando sale poco aire, chilla o solo funciona en una velocidad.

- 12 V

PRECIO **$ 225.000**



BL-CH-07

CHEVROLET

BLOWER CHEVROLET ONIX

Onix y Joy

Motor ventilador de cabina para Onix, con turbina. Recupera el caudal de aire en todas las velocidades.

- Motor de 12 V con turbina
- Conector original
- Nuevo, en caja

PRECIO **$ 320.000**



BL-CH-51

CHEVROLET

BLOWER CHEVROLET OPTRA

Optra · 2003 a 2009

Motor ventilador de cabina para Optra, con turbina. Para cuando el aire sale flojo, chilla o deja de soplar.

- Motor de 12 V con turbina
- Conector original
- Nuevo, en caja

PRECIO **$ 120.000**



BL-CH-05

CHEVROLET

BLOWER CHEVROLET SAIL

Sail

Motor ventilador de cabina para Sail, con turbina. Para cuando el aire sale flojo o el ventilador suena al prenderlo.

- Motor de 12 V con turbina
- Conector original
- Nuevo, en caja

PRECIO **$ 120.000**



BL-CH-04

CHEVROLET

BLOWER CHEVROLET SPARK GT

Spark GT · 2010 a 2020

Motor ventilador de cabina para Spark GT, con turbina. Se monta por debajo de la guantera sin modificar nada.

- Motor de 12 V con turbina
- Conector original
- Nuevo, en caja

PRECIO **$ 320.000**



BL-UN-11

UNIVERSAL

BLOWER DE CABINA PARA MAQUINARIA · 24 V

Motor ventilador de evaporador para excavadoras Caterpillar 320C/320D/330D,...

Motor con turbina del evaporador de cabina, 24 V, reemplazo directo de la referencia original de la máquina. Restablece el flujo de aire en las rejillas cuando el blower pierde velocidad o se queda en una sola...

- 24 V, giro izquierdo o derecho según la máquina, conector original
- Cruces: Caterpillar 245-7839 / 147-4834, Komatsu 282500-1480 / N...
- Marcas en Colombia: GW, ACTECmax, AFI, Global Parts

PRECIO **$ 300.000**

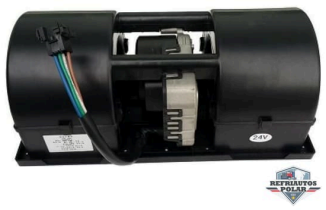

BL-UN-21

UNIVERSAL

BLOWER DOBLE EJE 24 V CON RODETE GRANDE · BUS Y MAQUINARIA

Evaporadores de bus, buseta y maquinaria de 24 V que llevan blower doble con turbinas...

Blower completo de doble eje a 24 V, con las dos turbinas grandes. Se cambia cuando sopla poco, vibra o el motor se quemó.

- 24 V · doble eje
- Turbinas grandes (referencia del proveedor «C/GRANDE»)

PRECIO **$ 299.000**

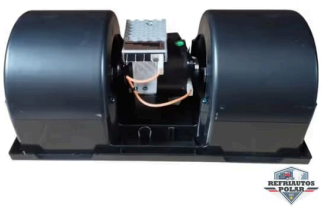

BL-UN-12

UNIVERSAL

BLOWER DOBLE PARA BUS · 350 × 136 × 133 MM · 24 V

Evaporadoras de techo y consolas universales de bus y buseta 24 V (tipo Spal / Sutrak...

Blower doble de 24 V para evaporadoras de bus, el repuesto que más rota en equipos de techo y consolas. Hay tres medidas de carcasa: medir la original antes de pedir.

- 24 V, doble turbina, cuerpo 350 x 136 x 133 mm (equivale BW4735)
- Otras medidas: 330x136x138 (GP 360.000), 350x140x165 (Korea 360....
- Versión tipo Spal 139,5 x 170,5 mm: 911.300 – 1.203.800

PRECIO **$ 300.000**



BL-DO-22

DOOSAN

BLOWER DOOSAN DL200 · DL250 · DL300 · 2015 · 24 V

Cargadores Doosan DL200, DL250 y DL300 modelo 2015. · 2015

Motor ventilador de la cabina para los cargadores Doosan DL de 2015. Se cambia cuando el aire sale flojo o el motor hace ruido.

- 24 V (voltaje habitual de maquinaria)
- Aplica Doosan DL200, DL250 y DL3001 2015

PRECIO **$ 282.000**



BL-FR-17

FREIGHTLINER

BLOWER FREIGHTLINER · ELECTRÓNICO · 12 V

Freightliner Columbia, Cascadia y M2

Motor del ventilador del evaporador de la cabina. Se cambia cuando sale poco aire, chilla o solo funciona en una velocidad.

- 12 V
- Control electrónico

PRECIO **$ 934.000**



BL-FR-23

FREIGHTLINER

BLOWER FREIGHTLINER CENTURY · 1994 A 2002 · 12 V

Freightliner Century Class 1994 a 2002 (también Columbia y FLD). · 1994 a 2002

Motor ventilador de cabina para el Century. Se cambia cuando el aire no sale con fuerza o el blower hace ruido.

- Motor con turbina para cabina

PRECIO **$ 372.000**



BL-FR-39

FREIGHTLINER

BLOWER FREIGHTLINER M2 · 2002 A 2016

Freightliner M2 2002 a 2016, Cascadia 2008 a 2016, 108SD / 114SD 2012 a 2015 y Western...

Blower con módulo electrónico de control para la caja de clima del M2. Se cambia cuando el aire no sale, solo funciona en una velocidad o el módulo se quemó.

- 12 V con módulo electrónico de velocidad

PRECIO **$ 957.000**



BL-HI-24

HINO

BLOWER HINO · CHEVROLET NPR · 24 V

Camiones Hino y Chevrolet NPR con A/C de 24 V.

Motor ventilador de cabina de 24 V para camiones medianos tipo NPR. Se cambia cuando el aire sale débil, hace ruido o solo funciona a veces.

- 24 V
- Referencia equivalente a la del Chevrolet NPR 24 V

PRECIO **$ 287.000**



BL-HI-40

HINO

BLOWER HINO 258 / 268 (MEGA) · 24 V

Hino 258 y 268 (serie Mega) 2007 y 2008 · 2007 a 2008

Motor con rodete del blower de la cabina del Hino Mega. Se cambia cuando el aire sale flojo, hace ruido o el motor no gira.

- 24 V
- Cruces: AFI BW5739A · Global Air 32-0252

PRECIO **$ 225.000**



BL-HI-13

HINO

BLOWER HINO 300 / 500 · 24 V

Hino 300 (Dutro) y Hino 500 (Mega) 2000-2015, Hino 258/268 07-08 24 V; variantes CW/CC...

Motor de blower con turbina para la caja evaporadora de Hino 300 y 500 en 24 V. Reemplazo directo; disponible en tres marcas aftermarket con distinta calidad y precio.

- 24 V, giro CW (confirmar sentido según cabina), con turbina
- Marcas GW / ACTECmax / AFI; también Hino Dutro 24 V (191.300–28...
- Resistencia de velocidades Hino 03-08 24 V: 112.500 COP (RE0175W)

PRECIO **$ 260.000**



BL-HI-25

HITACHI

BLOWER HITACHI ZAXIS 210 · JOHN DEERE 210G · 24 V

Excavadoras Hitachi Zaxis 210 (2018) y John Deere 210G (2016). · 2016 a 2018

Motor ventilador de cabina para las excavadoras Hitachi Zaxis 210 y John Deere 210G. Se cambia cuando el aire sale flojo o el motor suena.

- 24 V
- Hitachi Zaxis 210 (2018) · John Deere 210G (2016)

PRECIO **$ 214.000**



BL-HI-26

HITACHI

BLOWER HITACHI ZAXIS 225US · 2015 · 24 V

Excavadora Hitachi Zaxis 225US 2015 (también Hino Dutro 2015). · 2015

Motor ventilador de cabina de la excavadora Hitachi Zaxis 225US. Se cambia cuando el aire sale débil o el blower hace ruido.

- 24 V

PRECIO **$ 237.000**

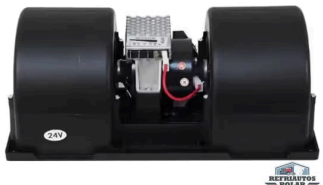

BL-IN-27

INTERNATIONAL

BLOWER INTERNATIONAL DURASTAR · PROSTAR 2018 · DOBLE EJE CON CARCASA

International Durastar 2018 e International ProStar 2018. · 2018

Blower doble con carcasa para el A/C de cabina del Durastar y el ProStar 2018. Se cambia cuando sopla poco o el motor se quemó.

- Doble eje con carcasa
- Durastar 2018 · ProStar 2018

PRECIO **$ 411.000**



BL-IN-18

INTERNATIONAL

BLOWER INTERNATIONAL EAGLE · 12 V

International Eagle 9200 / 9400

Motor del ventilador del evaporador de la cabina. Se cambia cuando sale poco aire, chilla o solo funciona en una velocidad.

- 12 V

PRECIO **$ 237.000**



BL-IN-28

INTERNATIONAL

BLOWER INTERNATIONAL PROSTAR · 2009 A 2015 · 12 V

International ProStar 2009 a 2015. · 2009 a 2015

Motor ventilador de cabina para el ProStar. Se cambia cuando el aire sale flojo, el blower suena o solo da una velocidad.

- Motor con turbina para cabina
- ProStar 2009 a 2015

PRECIO **$ 411.000**



BL-IN-19

INTERNATIONAL

BLOWER INTERNATIONAL WORKSTAR · 12 V

International WorkStar 7400 / 7600

Motor del ventilador del evaporador de la cabina. Se cambia cuando sale poco aire, chilla o solo funciona en una velocidad.

- 12 V

PRECIO **$ 417.000**



BL-KE-20

KENWORTH

BLOWER KENWORTH T600 / T800 · 12 V

Kenworth T600 y T800

Motor del ventilador del evaporador de la cabina. Se cambia cuando sale poco aire, chilla o solo funciona en una velocidad.

- 12 V

PRECIO **$ 232.000**



BL-KE-29

KENWORTH

BLOWER KENWORTH T680 · T880 · 2019 A 2024 · CON TARJETA

Kenworth T680 (2019 a 2024) y T880. · 2019 a 2024

Blower con tarjeta electrónica de velocidades para el T680 y el T880 nuevos. Se cambia cuando el aire no sale o las velocidades no responden.

- Con tarjeta electrónica de control
- Kenworth T680 2019-24 · T880

PRECIO **$ 934.000**



BL-KI-41

KIA

BLOWER KIA RIO · 2011 A 2017

Kia Rio (sedán y hatchback) 2011 a 2017, 12 V. · 2011 a 2017

Motor ventilador de cabina con turbina del Rio. Se cambia cuando el ventilador chilla, sopla débil o se queda sin funcionar.

- Motor de 12 V con turbina
- Se revisa también la resistencia o el módulo de velocidades

PRECIO **$ 319.000**



BL-UN-42

UNIVERSAL

BLOWER KOBELCO SK60 A SK300 Y HITACHI · 24 V

Excavadoras Kobelco SK60, SK100, SK120, SK200, SK300 y equivalentes Hitachi

Motor con rodete del blower de la cabina de excavadoras Kobelco y Hitachi. Se cambia cuando el aire sale sin fuerza o el motor no gira.

- 24 V
- Cruces: Global Air 00052 · UAC BM 10005C

PRECIO **$ 214.000**



BL-KO-30

KOBELCO

BLOWER KOBELCO SK210 · DOBLE EJE · 24 V

Excavadoras Kobelco SK210 con blower de doble eje.

Blower de doble eje para la cabina de la excavadora Kobelco SK210. Se cambia cuando el aire sale flojo o el motor hace ruido.

- Doble eje
- 24 V (voltaje habitual de maquinaria)

PRECIO **$ 282.000**



BL-KO-14

KOMATSU

BLOWER KOMATSU PC200-7 / PC200-8 · 24 V

Excavadoras Komatsu PC130-7, PC160, PC180, PC200-7, PC200-8, PC210-7, PC60-7 (2004-202...

Motor ventilador con turbina para la unidad de clima de cabina Komatsu serie 7 y 8, 24 V. La falla más común del A/C en estas máquinas junto con el compresor.

- 24 V, motor con turbina (jaula de ardilla) listo para instalar
- OEM Komatsu ND282500-1480 (PC200-7); ND116340-7350 / 272700-...

PRECIO **$ 285.000**



BL-KO-31

KOMATSU

BLOWER KOMATSU WB97R · 2022 · 24 V

Retroexcavadora Komatsu WB97R 2022. · 2022

Motor ventilador de cabina para la retroexcavadora Komatsu WB97R. Se cambia cuando el aire sale débil o el blower no gira.

- 24 V
- Komatsu WB97R 2022

PRECIO **$ 282.000**



BL-MA-32

MACK

BLOWER MACK GRANITE · PINNACLE · VISION · 2007 A 2012 · 12 V

Mack Granite y Pinnacle 2007 a 2012; Mack Vision 2007 a 2015. · 2007 a 2015

Motor ventilador de cabina para los Mack Granite, Pinnacle y Vision. Se cambia cuando el aire sale flojo o el blower hace ruido.

- Motor con turbina para cabina
- Granite y Pinnacle 2007-2012 · Vision 2007-2015

PRECIO **$ 225.000**



BL-MA-43

MAZDA

BLOWER MAZDA 3 · 2010 A 2013

Mazda 3 segunda generación 2010 a 2013, 12 V. · 2010 a 2013

Motor ventilador de cabina con turbina del Mazda 3. Se cambia cuando el ventilador chilla, sopla débil o se queda sin funcionar.

- Motor de 12 V con turbina
- Se revisa también la resistencia o el módulo de velocidades

PRECIO **$ 357.000**



BL-MA-44

MAZDA

BLOWER MAZDA 3 · 2014 A 2018

Mazda 3 tercera generación 2014 a 2018, 12 V. El mismo motor se anuncia para Mazda ...

Motor ventilador de cabina con turbina del Mazda 3 nuevo. Se cambia cuando el ventilador chilla, sopla débil o deja de funcionar.

- Motor de 12 V con turbina
- Se revisa también la resistencia o el módulo de velocidades

PRECIO **$ 219.000**



BL-ME-45

MERCEDES-BENZ

BLOWER MERCEDES-BENZ SPRINTER · 2007 A 2018 · 12 V

Mercedes-Benz Sprinter 2007 a 2018, motor del ventilador de la cabina. · 2007 a 2018

Motor del ventilador de la cabina de la Sprinter. Se cambia cuando el aire sale flojo, hace ruido o no sopla en ninguna velocidad.

- Voltaje: 12 V
- Motor electrónico con turbina

PRECIO **$ 293.000**



BL-NI-46

NISSAN

BLOWER NISSAN FRONTIER · 2004 A 2014

Nissan Frontier 2004 a 2014, 12 V. El mismo motor se anuncia para Pathfinder 2005 a 2012,...

Motor ventilador de cabina con turbina de la Frontier. Se cambia cuando chilla, sopla débil o deja de funcionar.

- Motor de 12 V con turbina
- Se revisa también la resistencia o el módulo de velocidades

PRECIO **$ 413.000**



BL-NI-47

NISSAN

BLOWER NISSAN MARCH, VERSA Y NOTE · 2011 A 2016

Nissan March 2011 a 2016, Versa 2011 a 2016 y Note 2011 a 2016, 12 V. El mismo motor se anuncia...

Motor ventilador de cabina con turbina. Se cambia cuando el ventilador chilla, sopla débil o se queda sin funcionar.

- Motor de 12 V con turbina
- Se revisa también la resistencia o el módulo de velocidades

PRECIO **$ 288.000**



BL-NI-48

NISSAN

BLOWER NISSAN SENTRA, QASHQAI Y X-TRAIL · 2007 A 2014

Nissan Sentra 2007 a 2014, Qashqai 2007 a 2014 y X-Trail 2007 a 2014, 12 V. · 2007 a 2014

Motor ventilador de cabina con turbina. Se cambia cuando el ventilador chilla, sopla débil o deja de funcionar.

- Motor de 12 V con turbina
- Se revisa también la resistencia o el módulo de velocidades

PRECIO **$ 244.000**

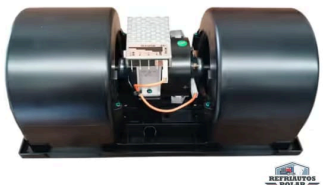

BL-UN-33

UNIVERSAL

BLOWER PARA BUS 12 V CON CARCASA Y RESISTENCIA

Buses y busetas de 12 V con blower doble de 350 × 136 × 133 mm.

Blower doble para evaporadores de bus, con carcasa y resistencia de velocidades. Se cambia cuando sopla poco, vibra o el motor se quemó.

- 12 V · doble turbina con carcasa y resistencia
- Cruce: BW5657 (350 × 136 × 133 mm)

PRECIO **$ 254.000**



BL-RE-03

RENAULT

BLOWER RENAULT CLIO · SYMBOL

Clio y Symbol

Motor ventilador de cabina para la familia Clio. Reemplaza el original que se pega, chilla o deja de soplar.

- Motor de 12 V con turbina
- Conector original
- Nuevo, en caja

PRECIO **$ 200.000**



BL-RE-52

RENAULT

BLOWER RENAULT DUSTER

Duster

Motor ventilador de cabina para Duster, con turbina. Llega listo para montar con el conector original.

- Motor de 12 V con turbina
- Conector original
- Nuevo, en caja

PRECIO **$ 160.000**



BL-RE-02

RENAULT

BLOWER RENAULT KWID

Kwid

Motor ventilador de cabina para Kwid, con turbina. Devuelve el caudal de aire en todas las velocidades.

- Motor de 12 V con turbina
- Conector original
- Nuevo, en caja

PRECIO **$ 300.000**



BL-RE-01

RENAULT

BLOWER RENAULT LOGAN · SANDERO

Logan, Sandero y Stepway

Motor ventilador de cabina con turbina incluida. Llega listo para montar: mismo conector y mismos puntos de anclaje del original.

- Motor de 12 V con turbina
- Para carros con aire acondicionado
- Nuevo, en caja

PRECIO **$ 120.000**



BL-SC-34

SCANIA

BLOWER SCANIA G410 · 2019 A 2025 · 24 V

Scania G410 (2019 a 2025). · 2019 a 2025

Motor ventilador de cabina para el Scania G410 nuevo. Se cambia cuando el aire sale débil o el motor hace ruido.

- 24 V (voltaje habitual de Scania)
- Scania G410 2019-2025

PRECIO **$ 338.000**



BL-TO-08

TOYOTA

BLOWER TOYOTA HILUX · FORTUNER

Hilux y Fortuner

Motor ventilador de cabina para Hilux y Fortuner, con turbina. Para camionetas que ruedan en polvo y trocha.

- Motor de 12 V con turbina
- Conector original
- Nuevo, en caja

PRECIO **$ 280.000**



BL-UN-35

UNIVERSAL

MOTOR BLOWER DOBLE EJE 12 V CON CUÑERO · BUS

Evaporadores de bus y buseta de 12 V con motor de doble eje y cuñero (tipo universal).

Motor de doble eje con las dos turbinas del blower, para evaporadores de bus de 12 V. Se cambia cuando el motor hace ruido, se calienta o no arranca.

- 12 V · doble eje con cuñero
- Motor universal de bus; se confirma el largo del eje contra el original

PRECIO **$ 214.000**



BL-IN-49

INTERNATIONAL

MOTOR DE BLOWER INTERNATIONAL 3000, 5000 Y 9000 · 2000 A 2016

International 3000, 5000 y 9000 de 2000 a 2016 · 2000 a 2016

Motor con brida del blower de la cabina del International. Se cambia cuando el aire sale sin fuerza, hace ruido o no gira.

- Motor con brida y conector de dos cables

PRECIO **$ 225.000**



BL-MA-50

MACK

MOTOR DE BLOWER MACK CH · 1989 A 2001 Y RD · 2002 A 2004

Mack CH 1989 a 2001 y RD 2002 a 2004 (también Kenworth e International que usan el mis...

Motor del blower de la cabina del Mack CH y RD. Se cambia cuando el ventilador hace ruido, gira lento o no arranca.

- Motor con eje, sin rodete

PRECIO **$ 299.000**



BL-UN-36

UNIVERSAL

MOTOR DOBLE EJE 24 V CON ASPA · BUS Y MAQUINARIA

Evaporadores de bus y maquinaria de 24 V; motor de doble eje que se entrega con...

Motor de 24 V con doble eje y aspa, repuesto del motor del blower de evaporadores de bus y maquinaria.

- 24 V · doble eje · con aspa

PRECIO **$ 214.000**



BL-UN-37

UNIVERSAL

MOTOR DOBLE EJE 24 V PARA EVAPORADOR U410 · BUS Y MAQUINARIA

Evaporador tipo U410 de 24 V (bus, buseta y maquinaria).

Motor de doble eje a 24 V para el evaporador U410. Se cambia cuando el blower hace ruido o ya no gira.

- 24 V · doble eje
- Para evaporador U410

PRECIO **$ 214.000**

¿CÓMO SABER SI ES EL BLOWER?

- Sale poco aire aunque el aire sí enfríe
- Chilla o zumba al prender el ventilador
- Solo sopla en la velocidad más alta
- Se apaga solo o huele a quemado

Mándenos la placa o una foto de la pieza y le confirmamos.

¿NO VE SU CARRO?

Conseguimos este repuesto bajo pedido para Kia, Mazda, Hyundai, Nissan, Suzuki y Volkswagen. Escríbanos con la placa y le damos precio y tiempo de entrega.



EC-UN-01

UNIVERSAL

BOBINA DE COMPRESOR DENSO 10PA · 10S · 12 V

Carros con compresor Denso 10PA15 / 10PA17 / 10S15 / 10S17 (varios Renault, Toyota,...

Bobina del clutch para compresores Denso serie 10PA y 10S. Se reemplaza cuando el compresor no acopla con 12 V en el conector o cuando la bobina mide resistencia infinita.

- 12 V, 2 cables
- Para Denso 10PA / 10S (verificar diámetro: 96 mm aprox.)
- Nueva, marca alternativa

PRECIO **$ 170.000**



EC-DE-14

DENSO

BOBINA DE COMPRESOR DENSO 10PA15C / 10PA17C · 24 V

Compresores Denso 10PA15C y 10PA17C de camiones y maquinaria a 24 V

Electroimán del embrague del compresor Denso 10PA a 24 V. Se cambia cuando el compresor no engancha aunque le llegue corriente o la bobina se quemó.

- 24 V
- Cruces: Omega H207321 · Santech H207321

PRECIO **$ 68.000**



EC-CH-15

CHEVROLET

BOBINA DE COMPRESOR DENSO 10S13 · CHEVROLET SAIL · 12 V

Chevrolet Sail 2009 a 2012 con compresor Denso 10S13 · 2009 a 2012

Bobina del embrague (clutch) del compresor. Se cambia cuando el compresor no engancha aunque reciba corriente: la bobina está abierta o quemada.

- 12 V
- Compresor Denso 10S13 (Sail 2009 a 2012)

PRECIO **$ 72.000**



EC-DE-05

DENSO

BOBINA DE COMPRESOR DENSO 10S15C · 10S17C · 24 V

Compresores Denso 10S15C y 10S17C de Hino, Caterpillar y Komatsu

Bobina del clutch del compresor. Se cambia cuando el compresor no engancha aunque reciba corriente.

- 24 V

PRECIO **$ 86.000**



EC-TO-16

TOYOTA

BOBINA DE COMPRESOR DENSO 10SRE11C · TOYOTA HILUX REVO Y FORTUNER · 12 V

Toyota Hilux (Vigo y Revo) 2016 a 2019 y Fortuner 2016 a 2020 con compresor Denso 10SRE11C ·...

Bobina del embrague (clutch) del compresor. Se cambia cuando el compresor no engancha aunque reciba corriente: la bobina está abierta o quemada.

- 12 V
- Compresor Denso 10SRE11C

PRECIO **$ 81.000**



EC-UN-17

UNIVERSAL

BOBINA DE COMPRESOR HS13NN · MAZDA BT-50 Y FORD RANGER · 12 V

Mazda BT-50 y Ford Ranger 2012 a 2014 con compresor HS13NN · 2012 a 2014

Bobina del embrague (clutch) del compresor. Se cambia cuando el compresor no engancha aunque reciba corriente: la bobina está abierta o quemada.

- 12 V
- Compresor HS13NN
- No sirve para la BT-50 2006 a 2011, que usa compresor HS15

PRECIO **$ 81.000**



EC-UN-02

UNIVERSAL

BOBINA DE COMPRESOR SANDEN 7H15 · 12 V

Camionetas, furgones, maquinaria y adaptaciones con compresor Sanden SD7H15 / 7...

Bobina del embrague del compresor Sanden SD7H15 en 12 V. Se cambia cuando el clutch no pega, pega intermitente o la bobina se recalienta y huele a quemado.

- 12 V, conector de 2 cables
- Para compresores SD7H15 / SD7H13 / serie 708-709 (polea 2A, 119-1...
- Nueva en caja

PRECIO **$ 180.000**



EC-UN-04

UNIVERSAL

BOBINA DE COMPRESOR SANDEN 7H15 · 24 V

Camiones, tractomulas, buses y maquinaria con compresor Sanden SD7H15 / 709 a 24 V

Bobina del embrague (clutch) del compresor Sanden SD7H15. Cuando el compresor no engancha aunque reciba corriente, la bobina está abierta o quemada; se cambia sin desmontar el compresor del...

- 24 V, conector de 2 cables con diodo (según versión)
- Para compresores SD7H15 / SD7H13 / serie 709
- Nueva, incluye tornillería o anillo de retención según marca

PRECIO **$ 180.000**



EC-SA-08

SANDEN

BOBINA DE COMPRESOR SANDEN 505 · 12 V

Compresores Sanden 505 (SD5H09) a 12 V de camiones, maquinaria y adaptaciones.

Bobina (electroimán) del embrague del compresor Sanden 505. Se cambia cuando el compresor no engancha aunque le llegue corriente, pega y suelta o huele a quemado.

- 12 V
- Compresor Sanden 505 (SD5H09)

PRECIO **$ 68.000**



EC-SA-18

SANDEN

BOBINA DE COMPRESOR SANDEN 505 · 24 V

Compresores Sanden 505 de camiones y maquinaria a 24 V

Electroimán del embrague del compresor Sanden 505 a 24 V. Se cambia cuando el compresor no engancha aunque le llegue corriente o la bobina se quemó.

- 24 V
- Compresor Sanden 505

PRECIO **$ 72.000**

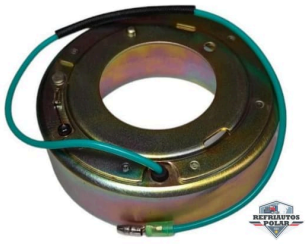

EC-SA-09

SANDEN

BOBINA DE COMPRESOR SANDEN 507 · 12 V

Compresores Sanden 507 (SD5H11) a 12 V de camiones, maquinaria y adaptaciones.

Bobina (electroimán) del embrague del compresor Sanden 507. Se cambia cuando el compresor no engancha aunque le llegue corriente, pega y suelta o huele a quemado.

- 12 V
- Compresor Sanden 507 (SD5H11)

PRECIO **$ 90.000**



EC-SA-06

SANDEN

BOBINA DE COMPRESOR SANDEN 508 · 12 V

Compresores Sanden 508 (SD5H14) a 12 V en carros, camionetas y camiones

Bobina del clutch del compresor. Se cambia cuando el compresor no engancha aunque reciba corriente.

- 12 V

PRECIO **$ 99.000**



EC-SA-07

SANDEN

BOBINA DE COMPRESOR SANDEN 508 · 24 V

Compresores Sanden 508 (SD5H14) a 24 V en camiones, buses y maquinaria

Bobina del clutch del compresor. Se cambia cuando el compresor no engancha aunque reciba corriente.

- 24 V

PRECIO **$ 94.000**



EC-SA-19

SANDEN

BOBINA DE COMPRESOR SANDEN 709 (7H15) · POLEA 138 MM SHD · 24 V

Compresores Sanden 709 (7H15) de servicio pesado con polea de 138 mm, a 24 V (camiones,...

Bobina del embrague (clutch) del compresor 709 con polea de 138 mm. Se cambia cuando el compresor no engancha aunque reciba corriente: la bobina está abierta o quemada.

- 24 V
- Versión SHD (servicio pesado) para polea de 138 mm
- Hay que medir la polea: la de 152 mm lleva otra bobina

PRECIO **$ 90.000**



EC-VA-10

VALEO

BOBINA DE COMPRESOR VALEO TM-8 · TM-13 · TM-16 · 24 V

Compresores Valeo (Seltec) TM-8, TM-13 y TM-16 a 24 V de busetas, camiones y...

Bobina (electroimán) del embrague del compresor Valeo TM-8, TM-13 o TM-16. Se cambia cuando el compresor no engancha aunque le llegue corriente, pega y suelta o huele a quemado.

- 24 V

PRECIO **$ 108.000**



EC-VA-11

VALEO

BOBINA DE COMPRESOR VALEO TM-16 · 12 V

Compresores Valeo (Seltec) TM-16, también TM-8 y TM-13 a 12 V, de busetas, camiones y...

Bobina (electroimán) del embrague del compresor Valeo TM-16. Se cambia cuando el compresor no engancha aunque le llegue corriente, pega y suelta o huele a quemado.

- 12 V
- Cruce: ACTECmax BO5650A (TM08-16)

PRECIO **$ 95.000**



EC-VA-12

VALEO

BOBINA DE COMPRESOR VALEO TM-21 · 12 V

Compresores Valeo (Seltec) TM-21 a 12 V de buses, camiones y maquinaria.

Bobina (electroimán) del embrague del compresor Valeo TM-21. Se cambia cuando el compresor no engancha aunque le llegue corriente, pega y suelta o huele a quemado.

- 12 V
- Compresor Valeo TM-21

PRECIO **$ 95.000**



EC-VA-13

VALEO

BOBINA DE COMPRESOR VALEO TM-21 · 24 V

Compresores Valeo (Seltec) TM-21 a 24 V de buses, camiones y maquinaria.

Bobina (electroimán) del embrague del compresor Valeo TM-21. Se cambia cuando el compresor no engancha aunque le llegue corriente, pega y suelta o huele a quemado.

- 24 V
- Compresor Valeo TM-21

PRECIO **$ 95.000**



EC-VA-20

VALEO

BOBINA DE COMPRESOR VALEO TM-31 · 12 V

Compresores Valeo (Seltec) TM-31 de 12 V de buses, busetas y camiones.

Bobina del embrague del compresor Valeo TM-31. Se cambia cuando el embrague no engancha aunque llegue corriente.

- Compresor: Valeo (Seltec) TM-31
- Voltaje: 12 V

PRECIO **$ 153.000**



EC-KI-21

KIA

BOBINA DE COMPRESOR VS09E · KIA PICANTO ION · 12 V

Kia Picanto Ion 2017 a 2022 con compresor VS09E · 2017 a 2022

Bobina del embrague (clutch) del compresor. Se cambia cuando el compresor no engancha aunque reciba corriente: la bobina está abierta o quemada.

- 12 V
- Compresor VS09E

PRECIO **$ 93.000**

¿CUÁNDO ES LA BOBINA?

- El compresor no engancha aunque reciba corriente: bobina
- Pega y suelta, o huele a quemado: bobina
- Sanden y Denso a 12 y 24 V
- Se cambia sin sacar el compresor

Mándenos la placa o una foto de la pieza y le confirmamos.

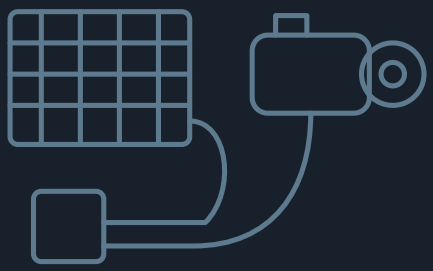

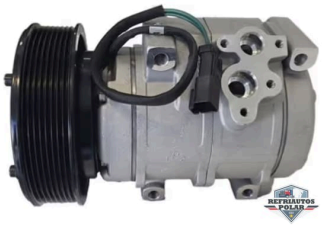

CP-CA-66

CATERPILLAR

COMPRESOR CATERPILLAR 330 · DENSO 10S17C · 8PK · 24 V

Excavadoras Caterpillar 330

Compresor completo de la excavadora Caterpillar 330. Se cambia cuando no bombea, hace ruido o se pegó el embrague.

- Denso 10S17C · polea 8PK · 24 V
- Cruces: Caterpillar 3050325 · 2457779 · Austin Baker 10365051

PRECIO **$ 1.587.000**

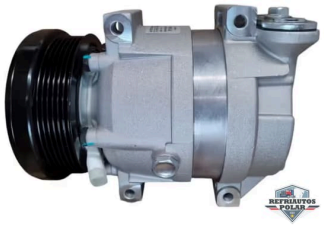

CP-CH-09

CHEVROLET

COMPRESOR DE A/C · CHEVROLET AVEO (2004-2008) · 12 V

Chevrolet Aveo 1.4 / 1.6 sedán y hatchback (Aveo Family y Emotion de primera...

Compresor de cilindrada variable tipo Delphi V5 para el Aveo de primera generación. Se cambia completo cuando el compresor se pega, hace ruido o no enfría.

- Tipo Delphi (Harrison) V5 de desplazamiento variable, 12 V, R134a, a...
- Cruce: Omega 20-22025 · AC Delco 15-21525 / 15-21526 · Four Seaso...

PRECIO **$ 1.092.000**



CP-CH-10

CHEVROLET

COMPRESOR DE A/C · CHEVROLET CORSA 1.4 / 1.6 · 12 V

Chevrolet Corsa 1.4 y 1.6 de los noventa y dos mil (Corsa B, hasta 2006); también Optra 1....

Compresor tipo Delphi V5 para el Corsa, todavía muy común en taxis y carros de trabajo. Universal lo tiene en versión Sanden, Korea y Delphi.

- Tipo Delphi (Harrison) V5, 12 V, R134a, aceite PAG 46
- Cruce: Opel 1135025 · GM 1854032 · Omega 20-10652 · Four Seasons ...

PRECIO **$ 1.665.000**

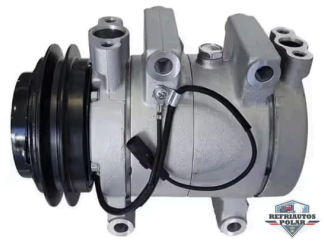

CP-CH-11

CHEVROLET

COMPRESOR DE A/C · CHEVROLET D-MAX (2005-2015) · 12 V

Chevrolet D-Max 2.4 gasolina y 3.0 diésel (2005 a 2015) y Chevrolet Rodeo diésel. · 2005...

Compresor para la D-Max de primera generación, la camioneta de trabajo más común en el campo colombiano. Se confirma motor (gasolina o diésel) antes de despachar.

- Compresor con embrague, 12 V, R134a, aceite PAG 46
- Polea de 6 canales (D-Max 3.0)
- Hay versión Sanden original y de reemplazo (GW, ACTECmax)

PRECIO **$ 1.125.000**



CP-CH-12

CHEVROLET

COMPRESOR DE A/C · CHEVROLET N300 · 12 V

Chevrolet N300 Move, Max y Cargo (2009 a 2017). · 2009 a 2017

Compresor para la N300, muy usada como van de reparto y transporte escolar. Va completo con embrague.

- Compresor con embrague, 12 V, R134a, aceite PAG 46
- Cruce: SGMW 24512648 · 8320134 · AFI CP0590

PRECIO **$ 1.215.000**

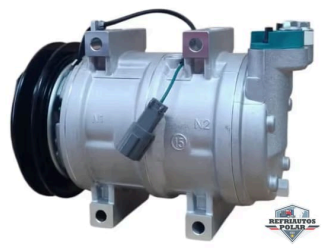

CP-CH-67

CHEVROLET

COMPRESOR DE A/C · CHEVROLET NHR / NPR (2005-2010)

Camiones Chevrolet NHR y NPR, 2005 a 2010. · 2005 a 2010

Compresor de A/C de repuesto para el camión NPR/NHR, el más común en reparto y carga liviana. Se cambia completo cuando se pega, hace ruido o no enfría.

- Gas R134a

PRECIO **$ 1.080.000**

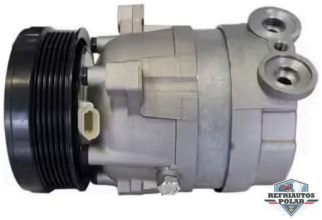

CP-CH-13

CHEVROLET

COMPRESOR DE A/C · CHEVROLET OPTRA 1.8 / 2.0 · 12 V

Chevrolet Optra 1.8 y 2.0 (2004 a 2008), también Daewoo Nubira; versión de orejas o de tornillo...

Compresor completo para el Optra. Hay dos montajes (orejas o tornillo pasante), así que se confirma con el compresor que tiene el carro antes de despachar.

- Compresor con embrague, 12 V, R134a, aceite PAG 46
- Montaje de orejas (Universal CO 10539C) o tornillo pasante (2012504)
- Cruce: Omega 20-10651 / 20-11146 · GA CO-3702

PRECIO **$ 1.289.000**

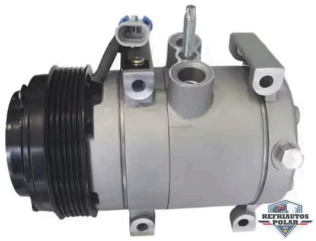

CP-CH-14

CHEVROLET

COMPRESOR DE A/C · CHEVROLET SAIL · 12 V

Chevrolet Sail 1.4 sedán y hatchback (Colombia 2010 a 2019). · 2010 a 2019

Compresor con embrague para el Sail, uno de los sedanes más vendidos en Colombia. Universal lo tiene en versión Sanden y en versión china.

- Compresor Sanden (SEBX13D en el Sail 2013-2019), 12 V, R134a
- Polea de 6 canales, 120 mm
- Cruce: GM 26684784 · AFI CP0068W / CP0669 / CP11774C

PRECIO **$ 980.000**



CP-CH-15

CHEVROLET

COMPRESOR DE A/C · CHEVROLET SPARK (2005-2012) Y MATIZ · 12 V

Chevrolet Spark 0.8 / 1.0 de primera generación (2005 a 2012) y Daewoo Matiz. · 2005 a...

Compresor para el Spark viejo (el de antes del GT) y el Matiz, muy usados todavía como taxi y carro de ciudad. Va con embrague y bobina de 12 V.

- Compresor con embrague, 12 V, R134a, aceite PAG 46
- Cruce: GA CO-1399 · AFI CP1399 / CP0046W · UAC CO 11187C

PRECIO **$ 1.514.000**



CP-CH-16

CHEVROLET

COMPRESOR DE A/C · CHEVROLET SPARK GT 1.0 / 1.2 · 12 V

Chevrolet Spark GT 1.0 y 1.2 (2009 a 2015) y Chevrolet Beat 1.2 (2018 a 2021). · 2009 a 2021

Compresor completo con embrague para el Spark GT, uno de los carros más comunes en Colombia, también taxis. Se cambia cuando el compresor suena, pierde aceite o ya no comprime.

- Compresor de pistones con embrague, 12 V, R134a, aceite PAG 46
- Cruce: GM 96073851 · Omega 20-22526 · UAC CO 29126C
- Equipo original Delphi; también hay versión de reemplazo (GW)

PRECIO **$ 945.000**

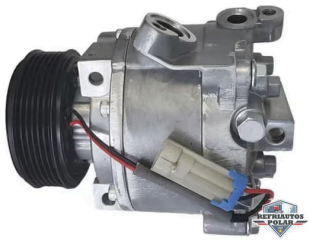

CP-CH-17

CHEVROLET

COMPRESOR DE A/C · CHEVROLET TRACKER (2013-2019) Y SONIC · 12 V

Chevrolet Tracker 1.8 (2013 a 2019), Sonic (2013 a 2020) y Cobalt. · 2013 a 2020

Compresor de cilindrada variable para la Tracker de primera generación y el Sonic. Va con embrague y control externo.

- Compresor de desplazamiento variable con embrague, 12 V, R134a
- Cruce: GM 95522251 · Omega 20-20767 · MAHLE ACP 1589 000S · Fo...

PRECIO **$ 1.170.000**

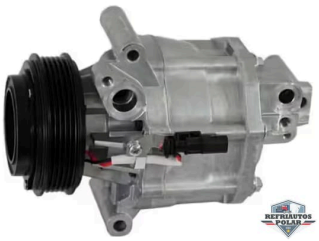

CP-CH-18

CHEVROLET

COMPRESOR DE A/C · CHEVROLET TRACKER TURBO / ONIX TURBO · 12 V

Chevrolet Tracker Turbo (2020 en adelante) y Onix / Onix Plus Turbo (2020 en adelante). · 20...

Compresor para la nueva generación de Tracker y Onix con motor turbo. Se confirma la referencia con la placa del compresor original.

- Compresor con embrague, 12 V, R134a
- Universal CP5220T (Tracker Turbo / Onix 22)

PRECIO **$ 1.497.000**



CP-FO-19

FORD

COMPRESOR DE A/C · FORD ECOSPORT (2015-2022) · 12 V

Ford EcoSport 1.5 / 2.0 (2015 a 2022). · 2015 a 2022

Compresor para la segunda generación de la EcoSport. Va completo con embrague.

- Compresor con embrague, 12 V, R134a
- Cruce: Ford GN1Z-19703-D / GN1Z-19703-H · Motorcraft YCC-457 / Y...

PRECIO **$ 1.260.000**

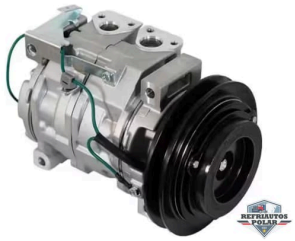

CP-HI-20

HINO

COMPRESOR DE A/C · HINO 500 (2005-2007) · POLEA 1A · 24 V

Camiones Hino 500 (FC, FD, FG, GH) de 2005 a 2007 con A/C de 24 V. · 2005 a 2007

Compresor de 24 V con polea de un canal para el Hino 500 de esos años. Es diferente al del Hino 500 2012 en adelante (ya en el catálogo).

- Tipo Denso 10S13C, polea 1A de 133 mm, bobina 24 V, R134a, aceite ...
- Cruce: AFI CP0043 / CP5148 / CP9177 / CP2013715

PRECIO **$ 1.035.000**

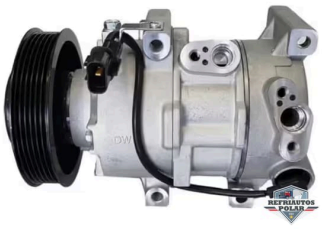

CP-UN-21

UNIVERSAL

COMPRESOR DE A/C · HYUNDAI ACCENT / I25 Y KIA RIO (2012-2017) · 12 V

Hyundai Accent 1.4 / 1.6 e i25 (2012 a 2017) y Kia Rio (2012 a 2017). · 2012 a 2017

Compresor de cilindrada variable sin válvula de control externa para el Accent i25 y el Rio de esos años, dos carros muy usados como taxi y particular.

- Compresor Doowon de desplazamiento variable sin válvula, 12 V, R1...
- Cruce: Hyundai/Kia 97701-1R100 / 97701-1W600 · Omega 20-22078 · ...

PRECIO **$ 1.193.000**



CP-HY-22

HYUNDAI

COMPRESOR DE A/C · HYUNDAI ATOS · 12 V

Hyundai Atos y Atos Prime 1.0 / 1.1 (1998 a 2014). · 1998 a 2014

Compresor para el Atos, carro de ciudad y taxi muy común. Va completo con embrague.

- Compresor con embrague, 12 V, R134a, aceite PAG
- Cruce: Hyundai 97701-05510 · Omega 20-11130 · Four Seasons 68243...

PRECIO **$ 1.047.000**



CP-HY-68

HYUNDAI

COMPRESOR DE A/C · HYUNDAI SANTA FE 2.2 (2014-2018) · 12 V

Hyundai Santa Fe 2.2 L, 2014 a 2018. · 2014 a 2018

Compresor de A/C de repuesto para la Santa Fe de tercera generación. Se cambia completo cuando se pega, hace ruido o no enfría.

- Motor: 2.2 L
- Voltaje: 12 V · gas R134a

PRECIO **$ 1.305.000**

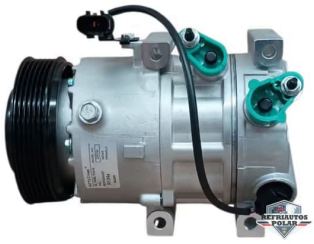

CP-HY-69

HYUNDAI

COMPRESOR DE A/C · HYUNDAI SONATA 2.4 Y KIA OPTIMA (2011-2012) · 12 V

Hyundai Sonata 2.4 L y Kia Optima 2.4 L, 2011 a 2012. · 2011 a 2012

Compresor de A/C de repuesto para la Sonata y la Optima de esos años. Se cambia completo cuando se pega, hace ruido o el aire deja de enfriar.

- Motor: 2.4 L
- Voltaje: 12 V · gas R134a

PRECIO **$ 1.440.000**



CP-HY-70

HYUNDAI

COMPRESOR DE A/C · HYUNDAI TUCSON 2.0 (2017-2018) · 12 V

Hyundai Tucson 2.0 L, 2017 a 2018 (el mismo compresor sirve a la Kia Sportage 2017 a 2020)....

Compresor de A/C de repuesto para la Tucson 2.0 de tercera generación. Se cambia completo cuando se pega, hace ruido o no enfría.

- Motor: 2.0 L
- Voltaje: 12 V · gas R134a

PRECIO **$ 1.260.000**



CP-HY-71

HYUNDAI

COMPRESOR DE A/C · HYUNDAI TUCSON 2.0 (2019-2023) · 12 V

Hyundai Tucson 2.0 L, de 2019 en adelante (cuarta generación hasta 2023). · 2019 a 2023

Compresor de A/C de repuesto para la Tucson 2.0 más reciente. Se cambia completo cuando se pega, hace ruido o el aire no enfría.

- Motor: 2.0 L
- Voltaje: 12 V · gas R134a

PRECIO **$ 1.575.000**

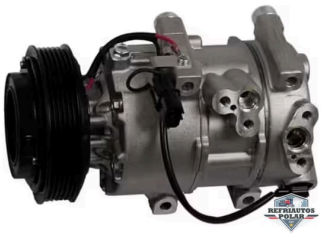

CP-UN-23

UNIVERSAL

COMPRESOR DE A/C · HYUNDAI TUCSON IX35 Y KIA SPORTAGE 2.4 (2010-2015) · 12 V

Hyundai Tucson ix35 2.0 / 2.4 (2010 a 2015) y Kia Sportage 2.4 (2011 a 2012). · 2010 a 2015

Compresor para la Tucson ix35 y la Sportage de tercera generación. Universal lo maneja con y sin bobina.

- Compresor Doowon con embrague, 12 V, R134a
- Cruce: Hyundai/Kia 97701-2S500 · Omega 20-21988 · Four Seasons 1...

PRECIO **$ 1.373.000**

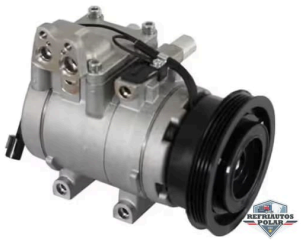

CP-UN-24

UNIVERSAL

COMPRESOR DE A/C · HYUNDAI TUCSON Y KIA SPORTAGE 2.0 (2005-2010) · 12 V

Hyundai Tucson 2.0 gasolina y Kia Sportage 2.0 gasolina (2005 a 2010). · 2005 a 2010

Compresor para la Tucson y la Sportage de primera generación, que comparten motor y compresor.

- Compresor Doowon con embrague, 12 V, R134a
- Cruce: Hyundai/Kia 97701-2E400 · Doowon 162403450J · Omega 20...

PRECIO **$ 1.193.000**



CP-KI-25

KIA

COMPRESOR DE A/C · KIA CERATO PRO (2014-2020) · 12 V

Kia Cerato Pro 1.6 (2014 a 2020). · 2014 a 2020

Compresor para el Cerato Pro, muy usado como taxi ejecutivo y carro particular.

- Compresor con embrague, 12 V, R134a, aceite PAG
- Cruce: AFI CP5133 / CP0014 · UAC CO 29273C

PRECIO **$ 1.328.000**



CP-UN-26

UNIVERSAL

COMPRESOR DE A/C · KIA PICANTO E HYUNDAI I10 (2011-2016) · 12 V

Kia Picanto 1.0 / 1.25 (2011 a 2016) e Hyundai i10 1.2 (2011 a 2016), tornillo pasante. · 2011 a...

Compresor de tornillo pasante y polea de 5 canales que comparten el Picanto y el i10 de esos años.

- Compresor con embrague, montaje de tornillo pasante, polea 5PK, 1...
- Cruce: Hyundai/Kia 97701-1Y000 / 97701-1Y001 / 97701-1Y100 · Panaf...

PRECIO **$ 1.013.000**



CP-KI-27

KIA

COMPRESOR DE A/C · KIA PICANTO ION · 12 V

Kia Picanto Ion 1.0 / 1.25 (2015 a 2020), incluido el Picanto Eco Taxi. · 2015 a 2020

Compresor para el Picanto Ion, muy común como taxi (Eco Taxi) y carro de ciudad. Va completo con embrague.

- Compresor con embrague, 12 V, R134a, aceite PAG
- Equipo original Hanon (Corea); reemplazo GW
- Cruce: AFI CP5416T / CP0139

PRECIO **$ 1.857.000**



CP-KI-28

KIA

COMPRESOR DE A/C · KIA RIO (2006-2011) · 12 V

Kia Rio y Rio Stylus 1.4 / 1.6 gasolina (2006 a 2011). · 2006 a 2011

Compresor para el Kia Rio de segunda generación. Universal lo tiene completo y también sin bobina (para pasar la bobina del viejo).

- Compresor con embrague, 12 V, R134a, aceite PAG
- Cruce: Kia 97701-1G000 / 97701-1G010 · Omega 20-21977 · Four Seas...

PRECIO **$ 2.082.000**



CP-KI-72

KIA

COMPRESOR DE A/C · KIA RIO 1.4 (2017-2021) · 12 V

Kia Rio 1.4 L de cuarta generación (también Verna 1.4 L), 2017 a 2021. · 2017 a 2021

Compresor de A/C de repuesto para el Kia Rio 1.4 más reciente. Se cambia completo cuando se pega, hace ruido o el aire deja de enfriar.

- Motor: 1.4 L
- Voltaje: 12 V · gas R134a

PRECIO **$ 1.227.000**

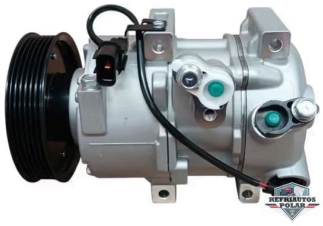

CP-KI-73

KIA

COMPRESOR DE A/C · KIA SORENTO 2.2 / 2.4 (2012-2016) · 12 V

Kia Sorento 2.2 L y 2.4 L, 2012 a 2016. · 2012 a 2016

Compresor de A/C de repuesto para la Sorento de segunda generación. Se cambia completo cuando se pega, hace ruido o deja de enfriar.

- Motor: 2.2 L y 2.4 L
- Voltaje: 12 V · gas R134a

PRECIO **$ 1.294.000**

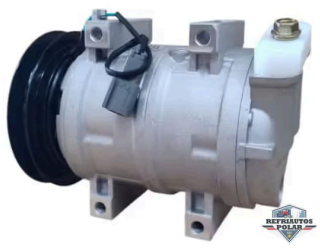

CP-KO-74

KOMATSU

COMPRESOR DE A/C · KOMATSU EXCAVADORA (TIPO NISSAN / HITACHI) · 138 MM · 24 V

Excavadoras Komatsu y Hitachi con compresor tipo Nissan / Hitachi de 24 V.

Compresor de A/C de repuesto para excavadoras con compresor tipo Nissan / Hitachi. Se cambia completo cuando se pega o la cabina deja de enfriar.

- Polea: 138 mm
- Voltaje: 24 V · gas R134a

PRECIO **$ 1.125.000**



CP-MA-29

MAZDA

COMPRESOR DE A/C · MAZDA 3 2.0 (2004-2009) · 12 V

Mazda 3 2.0 (2004 a 2009) y Mazda 5 (2006 a 2010). · 2004 a 2009

Compresor Panasonic para el primer Mazda 3, muy común en Colombia. Va completo con embrague.

- Tipo Panasonic H12, polea 5PK de 100 mm, 12 V, R134a
- Cruce: UAC CO 10759C · Omega 20-11266 / 20-21946 · Four Seasons ...

PRECIO **$ 1.463.000**

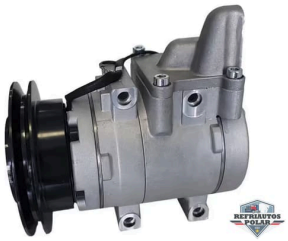

CP-UN-30

UNIVERSAL

COMPRESOR DE A/C · MAZDA BT-50 Y FORD RANGER (2006-2011) · 12 V

Mazda BT-50 2.5 / 3.0 diésel y Ford Ranger (2006 a 2011). · 2006 a 2011

Compresor para la BT-50 y la Ranger de esos años, que comparten plataforma. Camioneta muy usada en finca y obra.

- Compresor con embrague de 1 canal, 12 V, R134a, aceite PAG

PRECIO **$ 1.215.000**

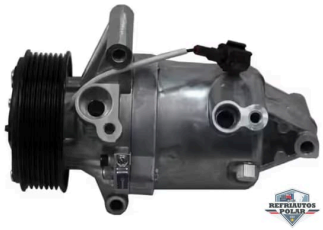

CP-UN-31

UNIVERSAL

COMPRESOR DE A/C · NISSAN VERSA, MARCH, NOTE Y RENAULT SANDERO 2018 · 12 V

Nissan Versa 1.6 (2011 a 2017), March, Note, Juke (2011 a 2016) y Renault Sandero 2018-2019 y...

Compresor Calsonic que comparten varios Nissan y Renault de la alianza. Universal lo lista para March-Versa-Kicks-Juke y para Sandero 18-19.

- Compresor Calsonic con embrague, 12 V, R134a
- Cruce: Nissan 92600-1HC1B / 92600-1HC2B / 92600-1KC5A · Omega...

PRECIO **$ 1.227.000**

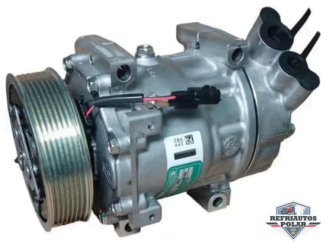

CP-RE-32

RENAULT

COMPRESOR DE A/C · RENAULT DUSTER (2013-2015) · 12 V

Renault Duster 1.6 y 2.0 (2013 a 2015) y Nissan Terrano. · 2013 a 2015

Compresor para la primera Duster ensamblada en Colombia. La Duster 2016 en adelante cambió de compresor, así que se confirma el año.

- Compresor Sanden con embrague, 12 V, R134a, aceite PAG 46
- Cruce: AFI CP1861 / CP1861J / CP1861A

PRECIO **$ 1.190.000**

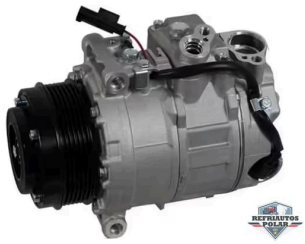

CP-ME-33

MERCEDES-BENZ

COMPRESOR DE A/C DENSO 7SEU17C · MERCEDES-BENZ SPRINTER (2007-2016) · 12 V

Mercedes-Benz Sprinter 2.1 / 3.0 diésel (2007 a 2016), vans y busetas de turismo y escolare...

Compresor para la Sprinter, la van más usada en transporte especial y turismo en Colombia.

- Tipo Denso 7SEU17C, 12 V, R134a, aceite PAG 46
- Cruce: Mercedes-Benz 001 230 32 11 · Chrysler 68012247AA · Denso ...

PRECIO **$ 1.440.000**



CP-TO-34

TOYOTA

COMPRESOR DE A/C DENSO 10S15C · TOYOTA HILUX Y FORTUNER DIÉSEL · 12 V

Toyota Hilux diésel 2.5 / 3.0 (2008 a 2015), Fortuner (2009 a 2014) y Land Cruiser 3.0. · 200...

Compresor tipo Denso 10S15C de 10 pistones para las Hilux y Fortuner diésel, de las camionetas más usadas en Colombia.

- Tipo Denso 10S15C, polea 7PK, 12 V, R134a, aceite PAG 46
- Cruce: Denso 447190-0540 / 447220-5271 · Toyota BC447220-5521

PRECIO **$ 1.294.000**



CP-UN-01

UNIVERSAL

COMPRESOR DE A/C PARA MAQUINARIA · DENSO · 12 V Y 24 V

Excavadoras, retroexcavadoras y cargadores Caterpillar, Komatsu, JCB, Case, John...

Compresor de pistones tipo Denso para trabajo pesado con embrague electromagnético, listo para instalar con aceite PAG. Disponible en 12 V y 24 V, con montaje de orejas o tornillo pasante y...

- Tipo Denso 10S15C / 10S17C / 10PA15C, 10 pistones, R134a, aceite PA...
- Bobina 12 V o 24 V · polea 1A, 2A o multicanal según aplicación
- Montaje de orejas o tornillo pasante

PRECIO **$ 1.100.000**



CP-RE-35

RENAULT

COMPRESOR DE A/C SANDEN SD6V12 · RENAULT TWINGO Y CLIO · 12 V

Renault Twingo 1.2 (2000 en adelante) y Clio / Clio Campus con compresor Sanden SD6V12.

Compresor Sanden pequeño de cilindrada variable para el Twingo y el Clio, dos de los Renault más comunes en Colombia.

- Tipo Sanden SD6V12 (1427 / 1465), 12 V, R134a, aceite PAG 46
- Cruce: Renault 8200037058 / 8200840770 / 7711134670 · Sanden 14...

PRECIO **$ 1.058.000**



CP-RE-36

RENAULT

COMPRESOR DE A/C SANDEN SD7V16 · RENAULT LOGAN, SYMBOL, CLIO Y KANGOO · 12 V

Renault Logan, Symbol, Clio II 1.4 / 1.6, Kangoo y Twingo con compresor Sanden SD7V16.

Compresor Sanden de cilindrada variable que traen muchos Renault ensamblados en Colombia. Se cambia completo con su embrague.

- Tipo Sanden SD7V16, polea 6PK, 12 V, R134a, aceite PAG 46
- Cruce: Renault 8200866451 · Sanden 1027 · Omega 20-01027 · AFI CP...

PRECIO **$ 1.328.000**

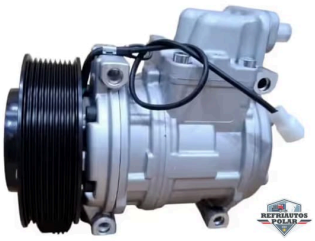

CP-ME-75

MERCEDES-BENZ

COMPRESOR DENSO 10PA15C · MERCEDES-BENZ ACTROS (1996-2016) · 9PK · 24 V

Tractomulas y camiones Mercedes-Benz Actros de la primera generación, 1996 a 20...

Compresor tipo Denso 10PA15C con polea multicanal de 9 canales para el Actros. Se cambia completo cuando se pega, pierde presión o no enfría.

- Tipo: Denso 10PA15C
- Polea: 9 canales (9PK) de 126 mm
- Voltaje: 24 V · gas R134a

PRECIO **$ 1.120.000**



CP-UN-76

UNIVERSAL

COMPRESOR DENSO 10PA17CH · JOHN DEERE · CATERPILLAR 980G · 988 · 12 V · 1 CANAL

Tractores John Deere 3155, 3510, 5101, 5510, 6310, 6410, 6510, 7450, 7510, 8310, 8410,...

Compresor Denso 10PA17CH de tornillo pasante con polea de un canal para tractores John Deere y maquinaria Caterpillar de 12 V. Se cambia completo cuando se pega o la cabina no enfría.

- Serie: Denso 10PA17CH
- Base: tornillo pasante
- Polea: 1 canal · 12 V

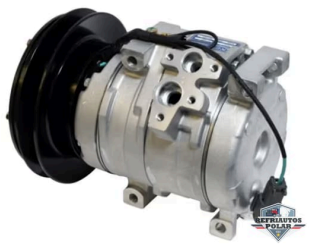

CP-KO-02

KOMATSU

COMPRESOR DENSO 10S15C · KOMATSU PC200-7 / PC200-8 · 24 V

Excavadoras Komatsu PC130-7, PC200-7, PC200-8, PC210-7/-8, PC220-8, PC300-7/-8; tambié...

Compresor tipo Denso 10S15C de 24 V con polea de 1 canal (1B, 152 mm), el equipo original de la serie 7 y 8 de Komatsu. Mismo compresor que usan varias excavadoras John Deere.

- Tipo 10S15C, polea 1B Ø152 mm, 24 V, PAG 46 (5 oz)
- OEM Komatsu 20Y-979-6121 / 20Y-810-1260; Denso 447220-4052/4...
- Equivalentes: Omega 20-11582, UAC CO 11301C, MEI 5938, Sunair CO...

PRECIO **$ 1.060.000**

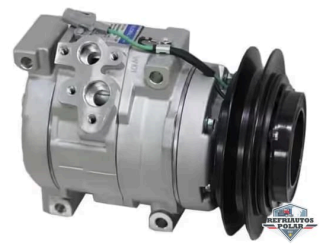

CP-CA-03

CATERPILLAR

COMPRESOR DENSO 10S17C · CATERPILLAR 320C / 320D · 24 V

Excavadoras Caterpillar 312C, 315C, 318C, 320C, 320D, 322C, 323D (motor 3066 / C6.4)....

Compresor tipo Denso 10S17C de 24 V con polea de 1 canal (1A, 136 mm) para la familia 320 de Caterpillar. Es el compresor de A/C de maquinaria amarilla más vendido en Colombia.

- Tipo 10S17C izquierdo, polea 1A Ø136 mm, 24 V, aceite PAG 46 (5 oz)
- OEM Caterpillar 176-1895 / 201-3837 / 231-6984 / 245-7781; Denso 44...
- Equivalentes: Four Seasons 198319, Omega 20-14607, GPD 6512686, ...

PRECIO **$ 1.115.000**

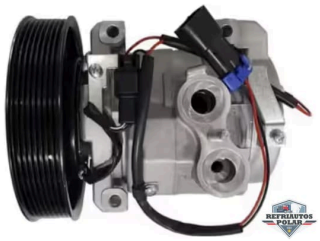

CP-FR-37

FREIGHTLINER

COMPRESOR FREIGHTLINER CASCADIA · 2011 A 2015 · 8PK 163,5 MM · 12 V

Freightliner Cascadia 2011 a 2015 con polea de 8 canales de 163,5 mm. · 2011 a 2015

Compresor del Cascadia con polea multicanal de 163,5 mm. Se cambia completo cuando el A/C no enfría, el compresor se pega o bota aceite.

- Polea 8PK de 163,5 mm · 12 V · R134a
- Cruce: CP0521 / CP0273W / CP5121
- La versión de 6PK 157 mm es otra referencia

PRECIO **$ 1.103.000**



CP-IN-38

INTERNATIONAL

COMPRESOR INTERNATIONAL 7600 · 1993 A 2008 · 8PK · 12 V

International 7600 de 1993 a 2008. · 1993 a 2008

Compresor tipo Sanden 7H15 con polea multicanal de 8 canales, 12 V, para el International 7600. Se cambia completo cuando el A/C no enfría o el compresor se pega.

- Polea 8PK · 12 V · R134a
- Compresor de montaje en camión tipo Sanden 7H15 (a confirmar co...

PRECIO **$ 945.000**



CP-KE-39

KENWORTH

COMPRESOR KENWORTH T660 · T680 · 2015 A 2021 · 12 V

Kenworth T660 y T680 de 2015 a 2021. · 2015 a 2021

Compresor de A/C para el Kenworth T660 y T680. Se cambia completo cuando el A/C no enfría, el compresor se pega o bota aceite.

- 12 V · R134a
- Kenworth T660 · T680 2015-2021

PRECIO **$ 1.080.000**



CP-KO-40

KOBELCO

COMPRESOR SANDEN 7H13 (708) · KOBELCO · POLEA 1B · 24 V

Excavadoras Kobelco SK135SR a SK850LC (series SK200, SK210, SK250, SK350) con compresor...

Compresor Sanden 7H13 de tornillo pasante y 24 V, el de las excavadoras Kobelco. Muy pedido en obras y canteras.

- Sanden SD7H13 (708), tornillo pasante, polea 1B de 146 mm, 24 V, R1...
- Cruce: Sanden 7360 / 8948 / 8925 / 7351 · Kobelco LC91V001F7 · Om...

PRECIO **$ 923.000**



CP-FR-41

FREIGHTLINER

COMPRESOR SANDEN 7H15 · FREIGHTLINER COLUMBIA / CENTURY / M2 · 8PK 119 MM · 12 V

Freightliner Columbia, Century Class, Coronado, FLD, FL70 y Business Class M2 con polea d...

Compresor Sanden SD7H15 de montaje directo con polea de 8 canales y tapa GH con las salidas en pad horizontales hacia atrás. Es el compresor de la mayoría de Freightliner con Detroit Serie 60,...

- Sanden 4417 / 4075 / 4485 / 4818 · OEM Freightliner A22-64074-000,...
- Clutch 8PK de 119 mm · montaje directo (tornillo pasante)
- Tapa trasera GH: salidas en pad horizontales · 12 V · R134a

PRECIO **$ 1.052.000**



CP-IN-42

INTERNATIONAL

COMPRESOR SANDEN 7H15 · INTERNATIONAL 4700 / 4900 / 7400 · 6PK 125 MM · 12 V

International 4200, 4300, 4400, 4700, 4800 y 4900 (1991-2010), 7400 y 7500 (2002-2010) con...

Compresor Sanden SD7H15 SHD de montaje directo con polea de 6 canales y tapa GWA con las salidas en pad horizontales. Es la referencia de los International medianos y 7400 anteriores a 2011.

- Sanden 4546 / 4815 · OEM International 3547916C1, 3628699C1, 2602...
- Clutch 6PK de 125 mm · montaje directo (tornillo pasante)
- Tapa trasera GWA: salidas en pad horizontales · 12 V · R134a, PAG 10...

PRECIO **$ 1.845.000**



CP-IN-43

INTERNATIONAL

COMPRESOR SANDEN 7H15 · INTERNATIONAL PROSTAR / WORKSTAR / 7400 · 8PK 119 MM · 12 V

International ProStar, TranStar, WorkStar y 7400 desde 2011 (MaxxForce 7.6, 8.7 y 9.3 L)

Compresor Sanden SD7H15 de montaje directo con polea de 8 canales y tapa MT con las salidas verticales hacia arriba. Es el que cambió International en la generación ProStar; no es intercambiabl...

- Sanden 4720 · OEM Navistar 3808548C1, 3808548C2 · Four Seasons ...
- Clutch 8PK de 119 mm · montaje directo (tornillo pasante)
- Tapa trasera MT: salidas en pad verticales · 12 V · R134a

PRECIO **$ 1.913.000**



CP-KE-44

KENWORTH

COMPRESOR SANDEN 7H15 · KENWORTH T800 / W900 / T600 · 8PK 119 MM · 12 V

Kenworth T800, W900, T600A, T400, T300 y T370; también Peterbilt 320, 379 y 385 con la...

Compresor Sanden SD7H15 de montaje directo con polea de 8 canales y tapa trasera GQ, con las salidas en pad a 90°. Es la versión de Kenworth: el cuerpo es el mismo 709 de las otras marcas, pero e...

- Sanden 4042 / 4432 / 4759 · OEM PACCAR F69-6001-111, F69-6002-1...
- Clutch 8PK (PV8) de 119 mm con diodo · montaje directo largo (tornill...
- Tapa trasera GQ: salidas en pad a 90° · 12 V · R134a, aceite PAG

PRECIO **$ 2.194.000**



CP-MA-45

MACK

COMPRESOR SANDEN 7H15 · MACK GRANITE / PINNACLE · 8PK 176 MM · 12 V

Mack Granite, Pinnacle (CXU, CHU) y Vision con motor MP7 / MP8 desde 2007; también Volv...

Compresor Sanden SD7H15 SHD de montaje directo con un clutch grande de 8 canales y 176 mm, y tapa WV con salidas en pad horizontales. El diámetro de la polea es lo que lo distingue a simple...

- Sanden 4732 / 4670 · OEM Mack-Volvo 82768117 · Four Seasons 58501
- Clutch 8PK de 176 mm (algunos catálogos dicen 180) · montaje direc...
- Tapa trasera WV: salidas en pad horizontales · 12 V · R134a

PRECIO **$ 1.080.000**



CP-PE-46

PETERBILT

COMPRESOR SANDEN 7H15 · PETERBILT 384 / 386 / 389 / 587 · 6PK 125 MM · 12 V

Peterbilt 320, 382, 384, 386, 388, 389 y 587 (el 379 se confirma con la etiqueta);...

Compresor Sanden SD7H15 SHD de montaje directo con polea de 6 canales y tapa GSA con las salidas en pad hacia arriba (verticales). Se diferencia del de Kenworth por el clutch de 6 canales y la tapa...

- Sanden 4079 / 4376 · OEM PACCAR F69-6003-112, F69-6003-121, F6...
- Clutch 6PK de 125 mm · montaje directo (tornillo pasante)
- Tapa trasera GSA: salidas en pad verticales · 12 V · R134a

PRECIO **$ 1.080.000**



CP-VO-47

VOLVO

COMPRESOR SANDEN 7H15 · VOLVO VNL / VNM · 8PK 132 MM · 12 V

Volvo VNL y VNM (generación anterior al D13 de 2008, con motor Volvo D12 o Cummins);...

Compresor Sanden SD7H15 de montaje directo con polea de 8 canales de 132 mm y tapa WV con salidas en pad horizontales. Es el compresor de los Volvo VNL de la primera generación; los VNL con...

- Sanden 4493 / 4733 / 4892 · OEM Volvo 20388778, 20501067, 203571...
- Clutch 8PK de 132 mm (130 mm según algunos catálogos) · montaje ...
- Tapa trasera WV: salidas en pad horizontales · 12 V · R134a

PRECIO **$ 1.294.000**



CP-CA-48

CATERPILLAR

COMPRESOR SANDEN 7H15 (709) · CATERPILLAR · POLEA 1A · 24 V

Tractores de oruga, cargadores y motoniveladoras Caterpillar (D6, D7, D9, D10, D11, 950, 951) ...

Compresor Sanden 7H15 de trabajo pesado (SHD) con polea de un canal y 24 V, el de muchas máquinas Caterpillar de tierra.

- Sanden SD7H15 SHD, orejas, polea 1A de 138 mm, 24 V, R134a
- Cruce: Sanden 4468 / 4604 · Caterpillar 8T8816 / 3E1906 / 3E1907 / 1...

PRECIO **$ 1.350.000**



CP-VO-77

VOLVO

COMPRESOR SANDEN 7H15 (709) · VOLVO · POLEA 2A DE 132 MM · 24 V

Camiones y tractomulas Volvo con compresor Sanden 7H15 de dos canales (incluye la línea FH).

Compresor Sanden 7H15 con orejas y polea en V de dos canales para camiones Volvo de 24 V. Se cambia completo cuando se pega, hace ruido o pierde presión.

- Tipo: Sanden 7H15 (709), referencia 8045
- Polea: 2 canales (2A) de 132 mm
- Voltaje: 24 V · salidas horizontales

PRECIO **$ 917.000**



CP-UN-49

UNIVERSAL

COMPRESOR SANDEN 7H15 (709) 4478 · TRACTORES Y MAQUINARIA · POLEA 2A · 12 V

Tractores agrícolas New Holland, Case IH y AGCO, y maquinaria Caterpillar de 12 V...

Compresor Sanden 7H15 de trabajo pesado con polea en V de 152 mm y bobina de 12 V, muy usado en tractores agrícolas y maquinaria.

- Sanden SD7H15 SHD, orejas, polea 2A de 152 mm, 12 V, R134a
- Cruce: Sanden 4478 / 4609 · New Holland 1999755C3 / 8699342 · Cas...

PRECIO **$ 1.373.000**



CP-UN-50

UNIVERSAL

COMPRESOR SANDEN 7H15 (709) R404A PARA FURGÓN REFRIGERADO · 12 V Y 24 V

Furgones refrigerados y termos de camión con equipo de frío de transporte que usa compresor...

Compresor 7H15 preparado para gas R404A, el de los equipos de refrigeración de furgón (carne, lácteos, pollo). No es el mismo del A/C de cabina.

- Sanden SD7H15 (7L15) para R404A, 155 cc, aceite POE
- Polea 2A (en V) u 8PK · bobina 12 V (8253) o 24 V (8252) · montaje de ...
- Cruce: Sanden 8253 / 8252 · Omega 20-08253 · UAC CO 8253C

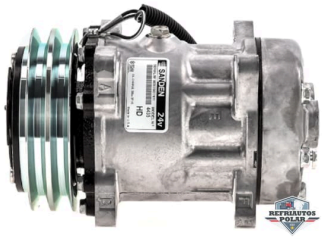

CP-CA-78

CATERPILLAR

COMPRESOR SANDEN 7H15 (4434) · CATERPILLAR 287B · 297C · 12 V · POLEA 2 CANALES

Minicargadores Caterpillar 287B, 287C, 287C2, 289C2 y 297C; tractores Game 85ATX...

Compresor Sanden 7H15 de orejas y polea de dos canales para minicargadores Caterpillar de 12 V. Se cambia completo cuando se pega o la cabina no enfría.

- Serie: Sanden SD7H15 (referencia 4434)
- Base: orejas
- Polea: 2 canales de 132 mm · 12 V

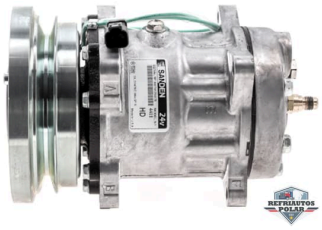

CP-CA-79

CATERPILLAR

COMPRESOR SANDEN 7H15 (4604) · CATERPILLAR CARGADORES 950 · 966G · 972G · 24 V · 10 CANALES

Cargadores de ruedas Caterpillar 950, 966G, 972G, 914G, 916 y 920, tractor D10R y...

Compresor Sanden 7H15 de tornillo pasante con polea multicanal de 10 canales para cargadores Caterpillar de 24 V. Se cambia completo cuando se pega o la cabina no enfría.

- Serie: Sanden SD7H15 (referencia 4604)
- Base: tornillo pasante
- Polea: 10 canales de 132 mm · 24 V

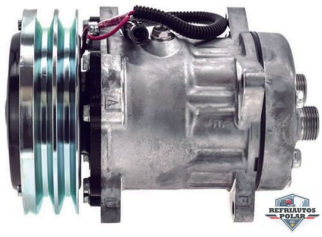

CP-UN-80

UNIVERSAL

COMPRESOR SANDEN 7H15 (4609) · CASE IH · MASSEY FERGUSON · NEW HOLLAND · 12 V

Tractores y maquinaria agrícola Case IH (1050 a 4090 y más), Massey Ferguson y New Holland.

Compresor Sanden 7H15 de 8 orejas y polea de dos canales para tractores y cosechadoras de 12 V. Se cambia completo cuando se pega o la cabina no enfría.

- Serie: Sanden SD7H15 (referencia 4609)
- Base: 8 orejas
- Polea: 2 canales de 152 mm · 12 V

PRECIO **$ 1.400.000**

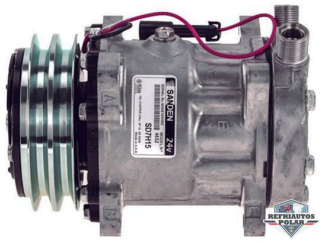

CP-UN-81

UNIVERSAL

COMPRESOR SANDEN 7H15 (4652) · KENWORTH T300 · T600A · T800 · NEW HOLLAND · 24 V

Kenworth T300, T600A y T800; tractores y cosechadoras New Holland (series 70 a 82).

Compresor Sanden 7H15 de orejas y polea de dos canales a 24 V para Kenworth y maquinaria agrícola New Holland. Se cambia completo cuando se pega o pierde presión.

- Serie: Sanden SD7H15 (referencia 4652)
- Base: orejas
- Polea: 2 canales de 125 mm · 24 V

PRECIO **$ 1.350.000**



CP-UN-05

UNIVERSAL

COMPRESOR SANDEN SD7H15 (709) · 12 V

Camiones medianos y livianos de 12 V: Chevrolet NPR/NHR/FTR, Hino,...

Mismo cuerpo de 7 pistones y 155 cc que la versión de 24 V, con embrague de 12 V. Disponible con polea 8PK de 119 mm y tornillo pasante (SD4822) o polea 2A con orejas (SD4664).

- Embrague de 12 V · 7 pistones · 155 cc · R134a
- Polea 8PK de 119 mm con tornillo pasante (4822) o 2A con orejas (46...
- Toma vertical O-ring; Sanden original (USA / Singapur)

PRECIO **$ 1.400.000**

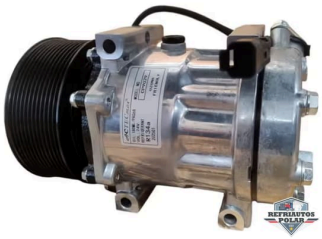

CP-CA-06

CATERPILLAR

COMPRESOR SANDEN SD7H15 12PK · CATERPILLAR 320D2 / 329D2 · 24 V

Excavadoras Caterpillar 320D2, 320D2 L, 320D2 GC, 323D2, 329D2 (motor C7.1). Reemplaz...

La 320D2 cambió el Denso 10S17C por un Sanden 7H15 de 12 canales; esta es la referencia correcta para esas máquinas, muy comunes en obras en Colombia desde 2014.

- Sanden SD7H15 cabeza T.P. (tubo-O), polea 12PK, 24 V, SHD (heavy d...
- OEM Caterpillar 372-9295; Sanden 6095 / 4SD6095; Omega 20-06095
- Equivalentes: GPD 6513108, UAC CO 6095C, AFI CP6095

PRECIO **$ 1.200.000**

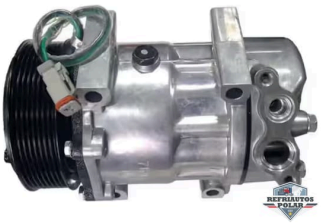

CP-SC-51

SCANIA

COMPRESOR SCANIA G410 · 2020 A 2021 · 24 V

Scania G410 de 2020 a 2021. · 2020 a 2021

Compresor de A/C para el Scania G410. Se cambia completo cuando el A/C no enfría, el compresor se pega o bota aceite.

- 24 V (voltaje habitual de Scania)
- Scania G410 2020-2021

PRECIO **$ 1.305.000**



CP-JO-52

JOHN DEERE

COMPRESOR TIPO DENSO 10PA15C · JOHN DEERE 3200 A 3800 · 8PK · 12 V

Retroexcavadoras y telehandlers John Deere 3200, 3215, 3220, 3400, 3415, 3420 y...

Compresor de 10 pistones tipo Denso 10PA15C con polea multicanal 8PK y bobina de 12 V para maquinaria John Deere.

- Tipo Denso 10PA15C, polea 8PK de 125 mm, 12 V, R134a, aceite PAG 46
- Cruce: John Deere AL154203 / AL155836 / AL78779 · Omega 20-135...

PRECIO **$ 1.474.000**



CP-JO-53

JOHN DEERE

COMPRESOR TIPO DENSO 10PA17C · JOHN DEERE · POLEA 1A · 24 V

Maquinaria y tractores John Deere con compresor Denso 10PA17C de 24 V (polea 1A de 1...

Compresor de 10 pistones tipo Denso 10PA17C con bobina de 24 V para maquinaria John Deere. Hay versión de 12 V con la misma polea.

- Tipo Denso 10PA17C, polea 1A de 146 mm, 24 V (hay 12 V), R134a, acei...
- Cruce: John Deere AT163728 · Denso 447100-4198 · Omega 20-21561 ...

PRECIO **$ 1.440.000**



CP-DE-54

DENSO

COMPRESOR TIPO DENSO 10PA17C · JOHN DEERE 310E · 8PK · 12 V

Retroexcavadora John Deere 310E con compresor Denso 10PA17C de polea 8PK.

Compresor tipo Denso 10PA17C con polea multicanal 8PK, 12 V, para la retroexcavadora John Deere 310E. Se cambia completo cuando el A/C no enfría o el compresor se pega.

- Tipo Denso 10PA17C, 12 V, R134a
- Polea 8PK de 145 mm

PRECIO **$ 1.418.000**

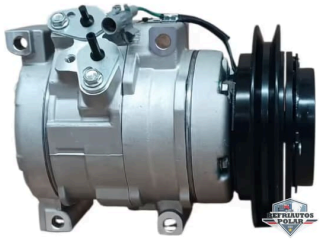

CP-DE-55

DENSO

COMPRESOR TIPO DENSO 10S15C · HINO · FUSO · POLEA 1A · 24 V

Camiones Hino y Mitsubishi Fuso con compresor Denso 10S15C de polea 1A a 24 V.

Compresor tipo Denso 10S15C de 10 pistones con polea de un canal (1A) a 24 V. Se cambia completo cuando el A/C no enfría o el compresor se pega.

- Tipo Denso 10S15C, 10 pistones, 24 V, R134a
- Polea 1A (un canal)

PRECIO **$ 1.125.000**

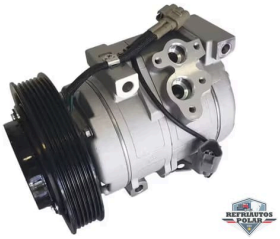

CP-HI-07

HINO

COMPRESOR TIPO DENSO 10S17C · HINO 500 / 700 · 24 V

Hino 500 / 700 (2005-2022), Hino 258-268-338, Caterpillar 320-330 y maquinaria con...

Compresor tipo Denso 10S17C de 10 pistones con polea 8PK y bobina de 24 V, el reemplazo habitual del A/C de Hino 500 y maquinaria amarilla. Reemplazo aftermarket (GW/ACTECmax) con equivalencia...

- Tipo Denso 10S17C, 10 pistones, R134a, aceite PAG 46
- Polea 8PK · bobina 24 V · montaje de orejas
- Equivalencias Cat 3050325 / 2457779, Four Seasons 198317, Denso ...

PRECIO **$ 1.350.000**

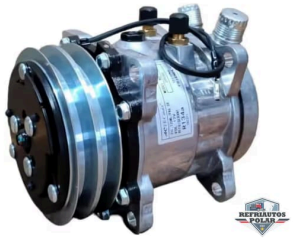

CP-UN-56

UNIVERSAL

COMPRESOR TIPO SANDEN 505 (SD5H09) · 12 V · POLEA 2A U 8PK

Compresor universal pequeño para conversiones de A/C en carros, camionetas, tractores ...

Compresor de 5 pistones y menor cilindrada que el 508, para montajes de A/C donde hay poco espacio o poca potencia de motor.

- Tipo SD505 / SD5H09, 5 pistones, 82 cc, R134a
- Polea 2A (en V) o 8PK · bobina 12 V · montaje de orejas
- Cruce: Sanden 5072 (2A) / 5095 (8PK) · AFI CP5052 / CP5058

PRECIO **$ 529.000**



CP-SA-57

SANDEN

COMPRESOR TIPO SANDEN 507 · MULTICANAL 8PK · 12 V

Camiones, busetas y maquinaria con compresor Sanden 507 (SD5H11) de polea multicanal a...

Compresor de 5 pistones tipo Sanden 507 con polea multicanal 8PK, 12 V. Se cambia completo cuando se pega, hace ruido o no comprime.

- Tipo Sanden 507, 5 pistones, 12 V, R134a
- Polea multicanal 8PK · versión Asia

PRECIO **$ 529.000**

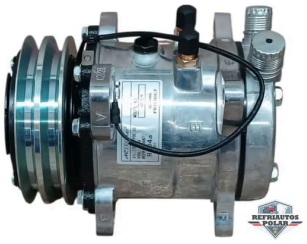

CP-SA-58

SANDEN

COMPRESOR TIPO SANDEN 507 · POLEA EN V · 12 V

Camiones, busetas y maquinaria con compresor Sanden 507 (SD5H11) de polea en V a 12 V.

Compresor de 5 pistones tipo Sanden 507 con polea en V, 12 V, para camiones, busetas y adaptaciones. Se cambia completo cuando se pega, hace ruido o no comprime.

- Tipo Sanden 507, 5 pistones, 12 V, R134a
- Polea en V · versión Asia

PRECIO **$ 529.000**



CP-UN-59

UNIVERSAL

COMPRESOR TIPO SANDEN 508 (SD5H14) · 12 V · POLEA 2A U 8PK

Compresor universal para equipos de A/C de camión, buseta, maquinaria agrícola y...

El compresor universal de 5 pistones más usado para montar A/C en camiones y busetas de 12 V. Se pide con polea en V (2A) o multicanal (8PK).

- Tipo SD508 / SD5H14, 5 pistones, 138 cc, R134a (hay versión R404A)
- Polea 2A (en V) o 8PK · bobina 12 V · montaje de orejas
- Cruce: Sanden 6626 (2A) / 5312 (8PK) · UAC CO 4508C / CO 11516C

PRECIO **$ 529.000**

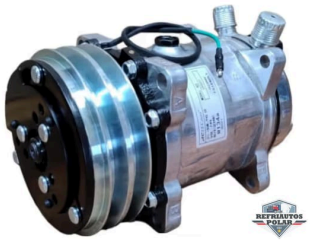

CP-CH-08

CHEVROLET

COMPRESOR TIPO SANDEN 508 (SD5H14) · 24 V

Buses y busetas 24 V (NPR, Hino FC, Agrale, carrocerías con equipo de techo), camiones...

Compresor de 5 pistones tipo Sanden SD508 / SD5H14 con bobina 24 V, el más usado en equipos de A/C universales para bus y camión. Aftermarket (ACTECmax / AFI / TFF); el Sanden original 24 V cuesta...

- Tipo SD508 / SD5H14, 5 pistones, 138 cc, R134a (hay versión R404a)
- Polea 2A 132 mm o 8PK · bobina 24 V · montaje de orejas
- Bobina 508 24 V de repuesto: 67.500 COP (ACTECmax BO5040A)

PRECIO **$ 550.000**



CP-UN-60

UNIVERSAL

COMPRESOR TIPO SANDEN 510 (SD5H16) · 24 V · POLEA 2A U 8PK

Buses, busetas y camiones de 24 V con equipo de A/C universal que pide más...

Compresor de 5 pistones y 160 cc, el más grande de la familia SD5. Se usa en busetas y camiones de 24 V con evaporador grande.

- Tipo SD510 / SD5H16, 5 pistones, 160 cc, R134a
- Polea 2A (en V) o 8PK · bobina 24 V · montaje de orejas
- Cruce: AFI CP510824 / CP0019

PRECIO **$ 743.000**



CP-VA-61

VALEO

COMPRESOR VALEO (SELTEC) TM-13 · POLEA 8PK · 12 V

Buses, busetas, camiones y maquinaria con compresor TM-13 a 12 V.

Compresor Valeo TM-13 hecho en Japón, con polea multicanal 8PK y 12 V. Se cambia completo cuando el A/C no enfría, el compresor se pega o suena.

- Valeo / Seltec TM-13, 12 V, R134a
- Polea 8PK · fabricación Japón

PRECIO **$ 1.947.000**



CP-UN-62

UNIVERSAL

COMPRESOR VALEO (SELTEC) TM-16 · 12 V O 24 V · POLEA 8PK O 2A

Busetas, camiones medianos, maquinaria y tractores con compresor TM-16 / TM-15;...

Compresor de paletas de 163 cc, liviano y resistente, muy usado en camiones medianos, busetas y maquinaria. Se confirma voltaje, polea y montaje.

- Tipo Valeo / Seltec TM-16, 163 cc, R134a, aceite PAG
- Polea 8PK multicanal (12 V) o 2A tornillo pasante (24 V), según la apli...
- Cruce: Valeo 10046121 / 10046125 · Seltec 43556125 · UAC CO 46121D...

PRECIO **$ 1.350.000**



CP-UN-63

UNIVERSAL

COMPRESOR VALEO (SELTEC) TM-31 · 12 V · POLEA 2A U 8PK

Buses, busetas y camiones de 12 V con equipo de A/C de techo o de gran capacidad.

Mismo compresor TM-31 de 313 cc con bobina de 12 V, para buses y busetas de sistema eléctrico de 12 V.

- Tipo Valeo / Seltec TM-31, 313 cc, tornillo pasante, R134a
- Polea 2A (en V) o 8PK · bobina 12 V
- Cruce: Valeo 10046500 · Seltec 48846500 · Omega 20-10279 · UAC C...

PRECIO **$ 3.150.000**

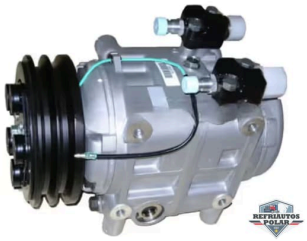

CP-UN-64

UNIVERSAL

COMPRESOR VALEO (SELTEC) TM-31 · 24 V · POLEA 2A U 8PK

Buses intermunicipales y urbanos de 24 V con equipo de A/C de techo (carrocerías sob...

Compresor de paletas de 313 cc para A/C de bus. Es el reemplazo normal en buses de turismo y especiales cuando el original se funde.

- Tipo Valeo / Seltec TM-31, 313 cc, montaje de tornillo pasante, R134a
- Polea 2A (en V) o 8PK · bobina 24 V
- Cruce: Valeo 10046510 / 10046550 · Seltec 48846550 · Omega 20-10...

PRECIO **$ 3.342.000**



CP-YO-65

YORK

COMPRESOR YORK 210 (210LHS) · BUS Y MAQUINARIA

Buses, busetas y maquinaria con compresor York 210 de dos pistones.

Compresor York 210 de dos cilindros, el clásico de buses y maquinaria con aire grande. Se cambia completo cuando no comprime, hace ruido o se pegó.

- York 210 (ET210L), 2 cilindros, R134a
- Versión Asia y versión UAC con las mismas conexiones

PRECIO **$ 1.575.000**

¿QUÉ COMPRESOR LLEVA MI VEHÍCULO?

- No enfría aunque el gas esté completo
- Golpeteo o ruido metálico al enganchar
- Bota aceite por el sello o se pegó
- Sanden y Denso a 12 y 24 V para camión, bus y maquinaria

Mándenos la placa o una foto de la pieza y le confirmamos.

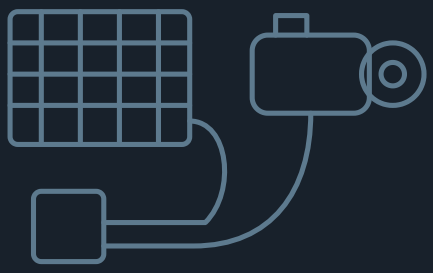



CD-CA-01

CATERPILLAR

CONDENSADOR CATERPILLAR 320C / 320D / 330C · FLUJO PARALELO

Excavadoras Caterpillar 311D, 312C/312D, 315D, 319D, 320C, 320D, 323D, 325C, 330C....

Condensador de flujo paralelo en aluminio para la familia 320 de Caterpillar. Hay dos variantes (serie C y serie D): verifique la referencia OEM antes de despachar.

- Serie D (320D/323D): OEM Caterpillar 245-7749, Omega 24-14687, U...
- Serie C (312C/320C/325C/330C): OEM Caterpillar 164-0588, Omega ...
- Flujo paralelo, aluminio, conexiones O-ring

PRECIO **$ 295.000**



CD-CA-29

CATERPILLAR

CONDENSADOR CATERPILLAR 415 / 416 / 420 · RETROEXCAVADORA

Retroexcavadoras Caterpillar 415, 416 y 420

Radiador de A/C que va al frente y enfría el gas. Se cambia por fuga, golpes o aletas dañadas, o cuando el sistema no enfría.

- Aluminio, flujo paralelo
- Específico de retroexcavadora 415 / 416 / 420 (no es el universal)

PRECIO **$ 462.000**



CD-CH-30

CHEVROLET

CONDENSADOR CHEVROLET AVEO · 2004 A 2008

Chevrolet Aveo sedán 2004 a 2008 (también Suzuki Swift 2004) · 2004 a 2008

Radiador de A/C que va al frente y enfría el gas. Se cambia por fuga, golpes o aletas dañadas, o cuando el sistema no enfría.

- Aluminio, flujo paralelo
- No sirve para el Aveo GTI 2008 a 2014

PRECIO **$ 327.000**



CD-CH-31

CHEVROLET

CONDENSADOR CHEVROLET AVEO GTI · 2008 A 2014

Chevrolet Aveo GTI con A/C, 2008 a 2014. · 2008 a 2014

Condensador de aluminio de flujo paralelo que va al frente, delante del radiador. Se cambia cuando está golpeado, con fuga de gas o tapado y el A/C no enfría andando.

- Aluminio, flujo paralelo
- Se cambia con filtro secador nuevo, vacío y carga de gas

PRECIO **$ 400.000**



CD-CH-32

CHEVROLET

CONDENSADOR CHEVROLET D-MAX DIÉSEL · 2004 A 2014

Chevrolet LUV D-Max diésel con A/C, 2004 a 2014. · 2004 a 2014

Condensador de aluminio de flujo paralelo con filtro secador, del frente de la D-Max diésel. Se cambia cuando está golpeado, con fuga de gas o tapado y el A/C no enfría andando.

- Aluminio, flujo paralelo
- Se cambia con filtro secador nuevo, vacío y carga de gas

PRECIO **$ 475.000**

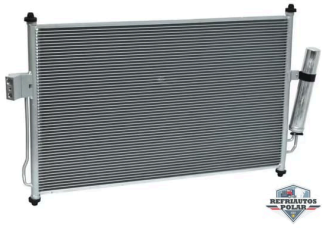

CD-CH-33

CHEVROLET

CONDENSADOR CHEVROLET D-MAX DIÉSEL · 2012 A 2018

Chevrolet D-Max diésel 2012 a 2018 (Isuzu D-Max 2011 a 2017) · 2012 a 2018

Radiador de A/C que va al frente y enfría el gas. Se cambia por fuga, golpes o aletas dañadas, o cuando el sistema no enfría.

- Aluminio, flujo paralelo
- Es distinto del D-Max diésel 2004 a 2014

PRECIO **$ 360.000**



CD-CH-34

CHEVROLET

CONDENSADOR CHEVROLET N300 · 2009 A 2017

Chevrolet N300 (camioneta y furgón) 2009 a 2017 · 2009 a 2017

Condensador para el N300. Se cambia cuando tiene fuga o está golpeado y el aire enfría poco.

- Cruce: AFI CN0229

PRECIO **$ 327.000**



CD-CH-02

CHEVROLET

CONDENSADOR CHEVROLET NPR / NQR · FLUJO PARALELO

Chevrolet / Isuzu NPR, NQR, NRR 1999-2015 (dos familias: 99-06 y 07-15), Hino 300 compartido e...

Condensador de reemplazo directo para los camiones livianos más vendidos en Colombia (NPR/NQR). Disponible en varias marcas aftermarket para las series 99-06 y 07-15.

- Aluminio flujo paralelo, R134a, conexiones O-ring
- Series: NPR 99-06 (CN40401PFC / CN30523) y NPR 07-15 / 13-15 (CN...
- Referencias cruzadas GW CN8055; UAC CN40401PFC; Omega CN30...

PRECIO **$ 420.000**



CD-CH-35

CHEVROLET

CONDENSADOR CHEVROLET SAIL · 2013 A 2019

Chevrolet Sail (sedán y hatchback) con A/C, 2013 a 2019. · 2013 a 2019

Condensador de aluminio de flujo paralelo del frente del Sail. Se cambia cuando está golpeado, con fuga de gas o tapado y el A/C no enfría andando.

- Aluminio, flujo paralelo
- Se cambia con filtro secador nuevo, vacío y carga de gas

PRECIO **$ 369.000**



CD-CH-36

CHEVROLET

CONDENSADOR CHEVROLET SPARK GT · 2011 A 2016

Chevrolet Spark GT con A/C, 2011 a 2016. El mismo condensador se anuncia para ...

Condensador de aluminio de flujo paralelo del frente del Spark GT. Se cambia cuando está golpeado, con fuga de gas o tapado y el A/C no enfría andando.

- Aluminio, flujo paralelo
- Se cambia con filtro secador nuevo, vacío y carga de gas

PRECIO **$ 300.000**



CD-DA-13

DAF

CONDENSADOR DAF LF45 / LF55 · 2022 A 2025

Camiones DAF LF45 y LF55, 2022 a 2025. · 2022 a 2025

Condensador de aluminio de flujo paralelo para el frente del vehículo. Se cambia cuando está golpeado, con fuga de gas o tapado, y el A/C no enfría andando.

- Aluminio, flujo paralelo
- Confirmar con el número de chasis antes de pedir

PRECIO **$ 355.000**

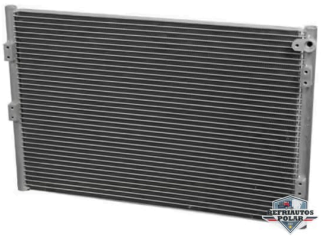

CD-UN-03

UNIVERSAL

CONDENSADOR DE A/C PARA MAQUINARIA · ESPECÍFICO Y UNIVERSAL

Condensador específico para excavadoras Caterpillar 320D (311D, 312D, 315D, 319D, 323D,...

Intercambiador de aluminio de flujo paralelo que disipa el calor del refrigerante a la salida del compresor. La versión universal trae el filtro secador integrado y se instala con un electroventilador de 12" ...

- Flujo paralelo de aluminio, conexiones O-ring #6 y #8, R134a
- Medidas universales 12x18, 12x20, 14x19, 14x20 y 14x22 pulgadas, co...
- Electroventilador 12" a 14" 80 a 160 W 24 V, empujar o extraer, se ven...

PRECIO **$ 315.000**



CD-DO-14

DOOSAN

CONDENSADOR DOOSAN DX140 A DX300 · EXCAVADORA

Excavadoras Doosan DX140, DX180, DX210, DX225 y DX300.

Condensador de aluminio de flujo paralelo para la excavadora. Se cambia cuando está golpeado, con fuga de gas o tapado, y la cabina no enfría en trabajo pesado.

- Aluminio, flujo paralelo
- Cruces: GW CN0501W · ACTECmax CN8253A

PRECIO **$ 360.000**

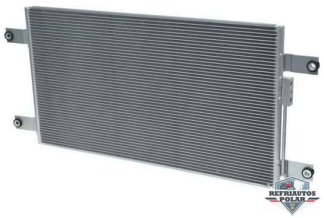

CD-FR-04

FREIGHTLINER

CONDENSADOR FREIGHTLINER COLUMBIA / CASCADIA / M2 · FLUJO PARALELO

Freightliner Columbia 00-15, Century Class 00-11, Cascadia 08-26, M2 106/112, 108SD/114S...

Condensador a medida para tractomulas Freightliner, equivalente a los OEM A2262271002 / BHT79465. Viene en dos tamaños, uno para Columbia y otro para M2: se confirma con el modelo antes de...

- Aluminio flujo paralelo, R134a
- Equivale a Freightliner A2262271002 / A2272249001, MEI 6388/6379...
- Cascadia 08-26 específico: 438.800 (ACTECmax) – 663.800 (GW)

PRECIO **$ 470.000**



CD-HI-37

HINO

CONDENSADOR HINO 200 · 2008 A 2012

Camiones Hino serie 200, 2008 a 2012 · 2008 a 2012

Radiador de A/C que va al frente y enfría el gas. Se cambia por fuga, golpes o aletas dañadas, o cuando el sistema no enfría.

- Aluminio, flujo paralelo
- Hino 200 2008 a 2012

PRECIO **$ 428.000**



CD-HI-15

HINO

CONDENSADOR HINO 300 · 2019 A 2021

Camiones Hino 300, 2019 a 2021 (modelo de nueva generación). · 2019 a 2021

Condensador de aluminio de flujo paralelo para el frente del vehículo. Se cambia cuando está golpeado, con fuga de gas o tapado, y el A/C no enfría andando.

- Aluminio, flujo paralelo
- Para el Hino 300 anterior existen las referencias GW CN0286W y AC...

PRECIO **$ 490.000**



CD-HI-16

HINO

CONDENSADOR HINO 700 · 2009 A 2016

Camiones y tractomulas Hino 700, 2009 a 2016. · 2009 a 2016

Condensador de aluminio de flujo paralelo con filtro secador, para el frente del camión. Se cambia cuando está golpeado, con fuga de gas o tapado.

- Aluminio, flujo paralelo
- Cruces: ACTECmax CN1394A · GW CN0308W

PRECIO **$ 327.000**



CD-HI-17

HITACHI

CONDENSADOR HITACHI ZAXIS 120 / 160LC / 200 · EXCAVADORA · 2005 A 2012

Excavadoras Hitachi Zaxis 120 y 200 (2005 a 2012) y Zaxis 160LC (2007). · 2005 a 2012

Condensador de aluminio de flujo paralelo para la excavadora. Se cambia cuando está golpeado, con fuga de gas o tapado, y la cabina no enfría.

- Aluminio, flujo paralelo
- Cruce: ACTECmax CN8110 (AFI CN8110)

PRECIO **$ 405.000**



CD-HI-18

HITACHI

CONDENSADOR HITACHI ZAXIS 120 / 200 / 330 · EXCAVADORA · 2013

Excavadoras Hitachi Zaxis 120, 200 y 330, 2013. · 2013

Condensador de aluminio de flujo paralelo para la excavadora de la serie 2013. Se cambia cuando está golpeado, con fuga de gas o tapado, y la cabina no enfría.

- Aluminio, flujo paralelo
- Confirmar medidas con la referencia de la máquina

PRECIO **$ 383.000**



CD-UN-38

UNIVERSAL

CONDENSADOR HYUNDAI GRAND I10 Y KIA RIO · 2012 A 2019

Hyundai Grand i10 y Kia Rio con A/C, 2012 a 2019. El mismo condensador se anuncia para...

Condensador de aluminio de flujo paralelo del frente. Se cambia cuando está golpeado, con fuga de gas o tapado y el A/C no enfría andando.

- Aluminio, flujo paralelo
- Se cambia con filtro secador nuevo, vacío y carga de gas

PRECIO **$ 338.000**



CD-IN-19

INTERNATIONAL

CONDENSADOR INTERNATIONAL 7600 / NAVISTAR 7100 · 2001 A 2006

International 7600 y Navistar 7100, 2001 a 2006. · 2001 a 2006

Condensador de aluminio de flujo paralelo para el frente del vehículo. Se cambia cuando está golpeado, con fuga de gas o tapado, y el A/C no enfría andando.

- Aluminio, flujo paralelo
- Cruces: AFI y ACTECmax CN1460 · UAC CN 40541PFC · Omega 2450...
- OEM International 2507482C92

PRECIO **$ 518.000**



CD-IN-20

INTERNATIONAL

CONDENSADOR INTERNATIONAL EAGLE 4300 · 2006

International Eagle 4300, 2006. La referencia de mercado cubre 4200, 4300, 4400 y 8500 de...

Condensador de aluminio de flujo paralelo para el frente del vehículo. Se cambia cuando está golpeado, con fuga de gas o tapado, y el A/C no enfría andando.

- Aluminio, flujo paralelo
- Cruces: GW CN0267W · ACTECmax CN1001

PRECIO **$ 417.000**



CD-IN-21

INTERNATIONAL

CONDENSADOR INTERNATIONAL EAGLE 7800 · 2008 A 2010

International Eagle 7800, 2008 a 2010. La referencia de mercado también lo lista para 9000,...

Condensador de aluminio de flujo paralelo para el frente del vehículo. Se cambia cuando está golpeado, con fuga de gas o tapado, y el A/C no enfría andando.

- Aluminio, flujo paralelo
- Cruces: ACTECmax CN1456A · GW CN0256W

PRECIO **$ 445.000**



CD-IN-22

INTERNATIONAL

CONDENSADOR INTERNATIONAL PAYSTAR · 2010 A 2012

International PayStar 5000, 2010 a 2012 (la referencia de mercado cubre 5000, 5500 y...

Condensador de aluminio de flujo paralelo para el frente del vehículo. Se cambia cuando está golpeado, con fuga de gas o tapado, y el A/C no enfría andando.

- Aluminio, flujo paralelo
- Cruces: UAC CN 20035PFC · ACTECmax CN8165A
- OEM Navistar 2591857C91

PRECIO **$ 473.000**



CD-IN-23

INTERNATIONAL

CONDENSADOR INTERNATIONAL PROSTAR 4000 · 2008 A 2010

International ProStar 4000 y 8000, 2008 a 2010. La referencia de mercado cubre...

Condensador de aluminio de flujo paralelo para el frente del vehículo. Se cambia cuando está golpeado, con fuga de gas o tapado, y el A/C no enfría andando.

- Aluminio, flujo paralelo
- Cruces: ACTECmax CN8108 · UAC CN 22044PFC · Omega 2451207
- OEM International 1E5956

PRECIO **$ 625.000**



CD-IN-24

INTERNATIONAL

CONDENSADOR INTERNATIONAL PROSTAR 4100 A 4400 · 2006 A 2012

International ProStar 4100 (2006 a 2012), 4400 (2008 a 2011) y 4700 (2008). · 2006 a 2012

Condensador de aluminio de flujo paralelo para el frente del vehículo. Se cambia cuando está golpeado, con fuga de gas o tapado, y el A/C no enfría andando.

- Aluminio, flujo paralelo
- Cruce: ACTECmax CN1703

PRECIO **$ 428.000**



CD-JA-39

JAC

CONDENSADOR JAC STAR · 2011 A 2013

Camión JAC Star 2011 a 2013 · 2011 a 2013

Condensador de flujo paralelo para el frente del JAC Star. Se cambia cuando tiene fuga o está golpeado y el aire enfría poco.

- Cruces: CN1060 · JAC 1031C0102

PRECIO **$ 315.000**



CD-KE-25

KENWORTH

CONDENSADOR KENWORTH T660 · 2006 A 2012

Kenworth T660, 2006 a 2012. · 2006 a 2012

Condensador de aluminio de flujo paralelo para el frente del vehículo. Se cambia cuando está golpeado, con fuga de gas o tapado, y el A/C no enfría andando.

- Aluminio, flujo paralelo
- Cruce: AFI CN1376 (Kenworth T800 12-15, que incluye T660)

PRECIO **$ 512.000**



CD-KE-05

KENWORTH

CONDENSADOR KENWORTH T800 / T600 / W900 · FLUJO PARALELO

Kenworth T400 95-99, T600 00-07, T800 00-07, W900 00-07 (medida 508 x 724 x 25 mm);...

Condensador de flujo paralelo a medida para tractomulas Kenworth, reemplazo directo del OEM Kenworth K122125 / PA01250. Evita adaptar un condensador universal en el frente del radiador.

- 508 x 724 x 25 mm, aluminio flujo paralelo, R134a
- Equivale a Kenworth K122125, Four Seasons 152004, Red Dot RD512...
- Variantes: T680/T880 13-16 (416.300), T800 08-09 (540.000), T300 0...

PRECIO **$ 450.000**

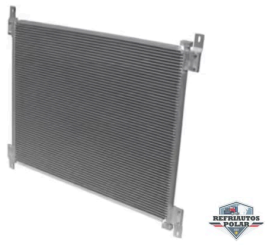

CD-KE-40

KENWORTH

CONDENSADOR KENWORTH T2000 · 1997 A 2007

Kenworth T2000 (también Peterbilt de la misma plataforma) · 1997 a 2007

Condensador de flujo paralelo para el frente del T2000. Se cambia cuando tiene fuga, está golpeado o tapado y el aire enfría poco.

- Cruces: TTAC 3501809 · Paccar 4866845008 · Spectra Premium 79021

PRECIO **$ 540.000**



CD-KI-41

KIA

CONDENSADOR KIA PICANTO ION · 2011 A 2015

Kia Picanto Ion 2011 a 2015 · 2011 a 2015

Condensador de flujo paralelo con filtro integrado para el Picanto Ion. Se cambia cuando tiene fuga o está golpeado y el aire enfría poco.

- Cruces: Global Air CN3624 · AFI CN3640 · CN3591

PRECIO **$ 327.000**



CD-UN-26

UNIVERSAL

CONDENSADOR KOBELCO 2014 / KOMATSU WA250 / WA270 · MAQUINARIA

Kobelco 2014 y cargadores Komatsu WA250 y WA270. La referencia de mercado lo lista...

Condensador de aluminio de flujo paralelo para la máquina. Se cambia cuando está golpeado, con fuga de gas o tapado, y la cabina no enfría.

- Aluminio, flujo paralelo
- Cruce: ACTECmax CN8104

PRECIO **$ 417.000**



CD-KO-06

KOMATSU

CONDENSADOR KOMATSU PC200-8 / PC210-8 · FLUJO PARALELO

Excavadoras Komatsu PC200-8, PC200LC-8, PC210-8, PC220-8, PC270-8 (2008-2015)....

Condensador específico para la serie 8 de Komatsu, la excavadora de 20 t más común en Colombia junto con la Cat 320.

- OEM Komatsu 20Y-810-1221; aluminio, flujo paralelo
- Aplicación PC200-8 / PC210-8 / PC220-8 (2008-2015)
- Verificar si la máquina usa condensador con bolsa secadora integra...

PRECIO **$ 385.000**



CD-KU-42

KUBOTA

CONDENSADOR KUBOTA M108S / 5700 / 6800 / 8200 / 900

Tractores Kubota M108S, 5700, 6800, 8200 y 900 · 1999 a 2002

Radiador de A/C que va al frente y enfría el gas. Se cambia por fuga, golpes o aletas dañadas, o cuando el sistema no enfría.

- Aluminio, flujo paralelo
- Kubota M108S 1999 a 2002 y serie 5700, 6800, 8200, 900

PRECIO **$ 417.000**



CD-MA-27

MACK

CONDENSADOR MACK VISION GU813 · 2014

Mack Vision GU813, 2014. La referencia de mercado cubre Mack 2008 a 2016 y Volvo VNM...

Condensador de aluminio de flujo paralelo para el frente del vehículo. Se cambia cuando está golpeado, con fuga de gas o tapado, y el A/C no enfría andando.

- Aluminio, flujo paralelo
- Cruces: ACTECmax CN8006A · GW CN0244W · UAC CN 41615PFC · O...
- Referencia Global Parts 9142750

PRECIO **$ 439.000**



CD-MA-43

MAZDA

CONDENSADOR MAZDA 2 · 2011 A 2016

Mazda 2 1.5 de 2011 a 2016 · 2011 a 2016

Condensador de flujo paralelo con filtro integrado para el Mazda 2. Se cambia cuando tiene fuga o está golpeado y el aire enfría poco.

- Cruces: Mazda DF7161480C · Spectra Premium 73879 · Pacific Best ...

PRECIO **$ 383.000**



CD-MA-44

MAZDA

CONDENSADOR MAZDA 3 · 2004 A 2009

Mazda 3 con A/C, 2004 a 2009. El mismo condensador se anuncia para Mazda 5 2006 a...

Condensador de aluminio de flujo paralelo con tubería y filtro secador, del frente del Mazda 3 primera generación. Se cambia cuando está golpeado, con fuga de gas o tapado.

- Aluminio, flujo paralelo
- Se cambia con filtro secador nuevo, vacío y carga de gas

PRECIO **$ 463.000**



CD-MA-45

MAZDA

CONDENSADOR MAZDA BT-50 · 2006 A 2014

Mazda BT-50 2006 a 2014 y Ford Ranger 1998 a 2010 · 2006 a 2014

Condensador de flujo paralelo con filtro integrado para la BT-50. Se cambia cuando tiene fuga o está golpeado y el aire enfría poco.

- Cruces: AFI CN1590 · CN0192 · CN1204

PRECIO **$ 338.000**

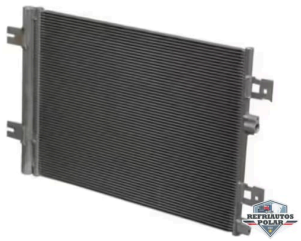

CD-RE-46

RENAULT

CONDENSADOR RENAULT DUSTER · 2011 A 2015

Renault Duster 2011 a 2015, Logan 2009 a 2012 y Sandero 2007 a 2012 · 2011 a 2015

Condensador de flujo paralelo para el Duster y los Logan y Sandero de primera generación. Se cambia cuando tiene fuga o está golpeado y el aire enfría poco.

- Cruce: AFI CN1208

PRECIO **$ 355.000**



CD-RE-47

RENAULT

CONDENSADOR RENAULT DUSTER, LOGAN, SANDERO Y STEPWAY · 2016 A 2025

Renault Duster, Logan, Sandero y Stepway con A/C, 2016 a 2025. El mismo condensador aparec...

Condensador de aluminio de flujo paralelo del frente de la gama Renault de 2016 en adelante. Se cambia cuando está golpeado, con fuga de gas o tapado y el A/C no enfría andando.

- Aluminio, flujo paralelo
- Se cambia con filtro secador nuevo, vacío y carga de gas

PRECIO **$ 400.000**



CD-SC-28

SCANIA

CONDENSADOR SCANIA G410 · 2020 A 2021

Scania G410, 2020 a 2021 (serie G de nueva generación). · 2020 a 2021

Condensador de aluminio de flujo paralelo para el frente del vehículo. Se cambia cuando está golpeado, con fuga de gas o tapado, y el A/C no enfría andando.

- Aluminio, flujo paralelo
- Confirmar con el número de chasis antes de pedir

PRECIO **$ 439.000**



CD-TO-48

TOYOTA

CONDENSADOR TOYOTA HILUX REVO · 2015 A 2021

Toyota Hilux Revo con A/C, 2015 a 2021 (motores 2.4 y 2.8 diésel). El mismo condensado...

Condensador de aluminio de flujo paralelo del frente de la Hilux Revo. Se cambia cuando está golpeado, con fuga de gas o tapado y el A/C no enfría andando.

- Aluminio, flujo paralelo
- Se cambia con filtro secador nuevo, vacío y carga de gas

PRECIO **$ 500.000**

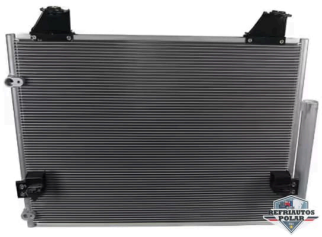

CD-TO-49

TOYOTA

CONDENSADOR TOYOTA HILUX VIGO DIÉSEL Y FORTUNER · 2004 A 2015

Toyota Hilux Vigo diésel 3.0 2004 a 2014 y Fortuner 2006 a 2015 · 2004 a 2015

Condensador de flujo paralelo con filtro integrado para la Hilux Vigo diésel y la Fortuner. Se cambia cuando tiene fuga o está golpeado y el aire enfría poco.

- Cruces: Omega 2430550 · Mahle AC929000S · AFI CN0182

PRECIO **$ 394.000**



CD-UN-07

UNIVERSAL

CONDENSADOR UNIVERSAL 12 × 18" · CON FILTRO

Montajes y reemplazos en camiones, buses, maquinaria y adaptaciones

Condensador universal de flujo paralelo para montajes y reemplazos en camiones, buses, maquinaria y adaptaciones.

- Medida: 12 × 18"
- Con filtro secador incorporado
- Flujo paralelo, conexiones O-ring

PRECIO **$ 287.000**

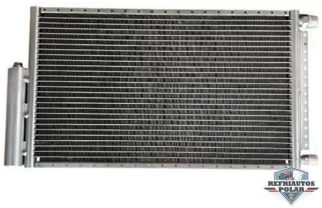

CD-UN-08

UNIVERSAL

CONDENSADOR UNIVERSAL 12 × 20" · CON FILTRO

Montajes y reemplazos en camiones, buses, maquinaria y adaptaciones

Condensador universal de flujo paralelo para montajes y reemplazos en camiones, buses, maquinaria y adaptaciones.

- Medida: 12 × 20"
- Con filtro secador incorporado
- Flujo paralelo, conexiones O-ring

PRECIO **$ 293.000**



CD-UN-09

UNIVERSAL

CONDENSADOR UNIVERSAL 12 × 21" · CON FILTRO

Montajes y reemplazos en camiones, buses, maquinaria y adaptaciones

Condensador universal de flujo paralelo para montajes y reemplazos en camiones, buses, maquinaria y adaptaciones.

- Medida: 12 × 21"
- Con filtro secador incorporado
- Flujo paralelo, conexiones O-ring

PRECIO **$ 284.000**



CD-UN-10

UNIVERSAL

CONDENSADOR UNIVERSAL 14 × 23"

Montajes y reemplazos en camiones, buses, maquinaria y adaptaciones

Condensador universal de flujo paralelo para montajes y reemplazos en camiones, buses, maquinaria y adaptaciones.

- Medida: 14 × 23"
- Sin filtro
- Flujo paralelo, conexiones O-ring

PRECIO **$ 214.000**



CD-UN-11

UNIVERSAL

CONDENSADOR UNIVERSAL 14 × 25"

Montajes y reemplazos en camiones, buses, maquinaria y adaptaciones

Condensador universal de flujo paralelo para montajes y reemplazos en camiones, buses, maquinaria y adaptaciones.

- Medida: 14 × 25"
- Sin filtro
- Flujo paralelo, conexiones O-ring

PRECIO **$ 223.000**



CD-UN-12

UNIVERSAL

CONDENSADOR UNIVERSAL 16 × 26"

Montajes y reemplazos en camiones, buses, maquinaria y adaptaciones

Condensador universal de flujo paralelo para montajes y reemplazos en camiones, buses, maquinaria y adaptaciones.

- Medida: 16 × 26"
- Sin filtro
- Flujo paralelo, conexiones O-ring

PRECIO **$ 225.000**



CD-UN-50

UNIVERSAL

CONDENSADOR VOLVO VNM / VNL / VHD · 2002 A 2016

Tractomulas Volvo VNM, VNL y VHD 2002 a 2016; también Mack 2008 a 2016 · 2002 a 2016

Radiador de A/C que va al frente y enfría el gas. Se cambia por fuga, golpes o aletas dañadas, o cuando el sistema no enfría.

- Aluminio, flujo paralelo
- Volvo VNM / VNL / VHD 2002 a 2016 y Mack 2008 a 2016
- Los Volvo 2017 en adelante usan otro condensador

PRECIO **$ 439.000**

¿CUÁNDO SE CAMBIA EL CONDENSADOR?

- Enfría poco en el trancón o al mediodía
- Presión de alta muy elevada
- Aletas tapadas, golpeadas o con fuga
- Universales por medida para montajes y adaptaciones

Mándenos la placa o una foto de la pieza y le confirmamos.

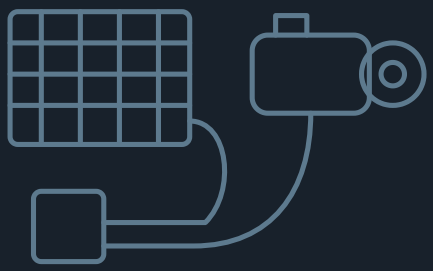



CO-UN-22

UNIVERSAL

CORREA 4PK 775 · ATOS, I10 Y PICANTO 1.0

Hyundai Atos, i10 1.0 y Eon con aire; Kia Picanto 1.0 primera generación con aire · 2005 a...

Correa dedicada al compresor de A/C de los modelos pequeños de Hyundai y Kia con motor de 1.0. Se cambia si está cristalizada, agrietada o si el compresor patina.

- Medida: 4 canales × 775 mm (30,5 in)
- OEM: Hyundai/Kia 97713-02000 (correa de A/C)
- Cruce: Gates K040305 (30,5 in, largo equivalente)

PRECIO **$ 21.000**



CO-CH-23

CHEVROLET

CORREA 4PK 788 · SPARK GT, BEAT

Chevrolet Spark GT y Beat 1.2 con aire acondicionado · 2019 en adelante

Correa dedicada al compresor de A/C de la Spark GT y la Beat más recientes. Se cambia si está cristalizada, agrietada o si el compresor patina.

- Medida: 4 canales × 788 mm (31,0 in)
- OEM: GM 25195592
- Cruce: Gates K040310 (31,0 in, largo equivalente)

PRECIO **$ 25.000**



CO-CH-24

CHEVROLET

CORREA 4PK 963 · SPARK GT 1.2

Chevrolet Spark GT 1.2 con aire acondicionado · 2011 a 2018

Correa dedicada al compresor de A/C (va del cigüeñal al compresor). Se cambia si está cristalizada, agrietada o si el compresor patina.

- Medida: 4 canales × 963 mm
- Cruce: una ficha chilena de Spark GT 1.2 con A/A la trae como 4PK9...

PRECIO **$ 25.000**



CO-UN-25

UNIVERSAL

CORREA 5PK 1230 · GRAND I10, PICANTO ION 1.2, RIO

Hyundai Grand i10 e i10 1.2; Kia Picanto Ion 1.2 y Rio Spice 1.2

Correa serpentina que mueve el alternador, el compresor del A/C y los demás accesorios del motor. Se cambia si está cristalizada, agrietada o si chilla cuando se enciende el aire.

- Medida: 5 canales × 1230 mm (48,4 in)
- OEM: Hyundai/Kia 25212-03050
- Cruce: Gates 5PK1230SF (Stretch Fit)

PRECIO **$ 39.000**



CO-KI-26

KIA

CORREA 6PK 925 · PICANTO ION 1.0

Kia Picanto Ion 1.0 con aire acondicionado · 2011 a 2017

Correa serpentina que mueve el alternador, el compresor del A/C y los demás accesorios del motor. Se cambia si está cristalizada, agrietada o si chilla cuando se enciende el aire.

- Medida: 6 canales × 925 mm (36,4 in)
- Cruce: 6PK923 (catálogos europeos del Picanto)

PRECIO **$ 36.000**



CO-IN-04

INTERNATIONAL

CORREA 6PK 1194 · INTERNATIONAL 4700 DT466

International 4700 y 4900 con motor DT466 · 1994 a 2002

Correa multicanal dedicada al compresor de A/C (del ventilador al compresor).

- Medida: 6 canales × 1194 mm (47,0 in)
- Cruce: Gates K060470HD (FleetRunner)

PRECIO **$ 67.000**



CO-TO-27

TOYOTA

CORREA 6PK 1230 · COROLLA 1.8 (2ZR)

Toyota Corolla 1.8 (motor 2ZR-FE) con aire acondicionado · 2012 a 2015

Correa serpentina única del Corolla: mueve el alternador y el compresor del A/C. Se cambia si está cristalizada, agrietada o si chilla cuando se enciende el aire.

- Medida: 6 canales × 1230 mm (48,5 in)
- OEM: Toyota 90916-02664
- Cruce: Bando 6PK1230

PRECIO **$ 61.000**



CO-UN-28

UNIVERSAL

CORREA 6PK 1255 · ACCENT Y RIO 1.4 Y 1.6

Hyundai Accent 1.6 (i25) y Kia Rio 1.4 y 1.6 · 2012 a 2018

Correa serpentina que mueve el alternador, el compresor del A/C y los demás accesorios del motor. Se cambia si está cristalizada, agrietada o si chilla cuando se enciende el aire.

- Medida: 6 canales × 1255 mm (49,4 in)
- OEM: Hyundai/Kia 25212-2B020
- Cruce: Bando 6PK1255 (K060495)

PRECIO **$ 43.000**



CO-KE-05

KENWORTH

CORREA 6PK 1445 · KENWORTH T600 CATERPILLAR C15

Kenworth T600 / T600A con motor Caterpillar C15 · 2000 a 2005

Correa multicanal dedicada al compresor de A/C: va de la polea del ventilador al compresor.

- Medida: 6 canales × 1445 mm (56,9 in)
- Cruce: Gates K060569HD (FleetRunner)

PRECIO **$ 67.000**



CO-KE-06

KENWORTH

CORREA 6PK 1461 · KENWORTH T800 CATERPILLAR C15 2005 A 2008

Kenworth T800 con motor Caterpillar C15 · 2005 a 2008

Correa multicanal dedicada al compresor de A/C (del ventilador al compresor).

- Medida: 6 canales × 1461 mm (57,5 in)
- Cruce: Gates K060575HD (FleetRunner)

PRECIO **$ 67.000**



CO-CH-29

CHEVROLET

CORREA 6PK 1550 · SONIC, TRACKER, AVEO T300

Chevrolet Sonic y Tracker 1.6 y 1.8; Aveo T300 1.6 (desde 2012) · 2012 en adelante

Correa serpentina que mueve el alternador, el compresor del A/C y los demás accesorios del motor. Se cambia si está cristalizada, agrietada o si chilla cuando se enciende el aire.

- Medida: 6 canales × 1550 mm (61,0 in)
- OEM: GM 55578814
- Cruce: Dayco 6PK1550 (Aveo T300) y 6PK1555S

PRECIO **$ 59.000**



CO-IN-07

INTERNATIONAL

CORREA 6PK 1603 · INTERNATIONAL PROSTAR CUMMINS ISX15

International ProStar con motor Cummins ISX15 · 2014 a 2016

Correa multicanal dedicada solo al compresor de A/C.

- Medida: 6 canales × 1603 mm (63,1 in)
- Cruce: Gates K060631 / K060631HD

PRECIO **$ 67.000**

CO-KE-01



KENWORTH

CORREA 6PK 1625 · KENWORTH T800 2012 A 2023

Kenworth T800 2012 a 2023 · 2012 a 2023

Correa multicanal del compresor de A/C.

- 6PK × 1625 mm

PRECIO **$ 67.000**

CO-KE-02



KENWORTH

CORREA 6PK 1740 · KENWORTH T800 2006 A 2010

Kenworth T800 2006 a 2010 · 2006 a 2010

Correa multicanal del compresor de A/C.

- 6PK × 1740 mm

PRECIO **$ 67.000**

CO-CH-30



CHEVROLET

CORREA 6PK 1790 · SAIL, CORSA

Chevrolet Sail, Corsa y Family 1.4 y 1.6 con aire acondicionado

Correa serpentina que mueve el alternador, el compresor del A/C y los demás accesorios del motor. Se cambia si está cristalizada, agrietada o si chilla cuando se enciende el aire.

- Medida: 6 canales × 1790 mm (70,5 in)
- Cruce: NPC 6PK-1790 (también 6PK1793)

PRECIO **$ 61.000**

CO-RE-31



RENAULT

CORREA 6PK 1822 · LOGAN, SANDERO, STEPWAY Y DUSTER 1.6

Renault Logan, Sandero, Stepway y Duster 1.6 (8V y 16V) con aire acondicionado · 2010 ...

Correa serpentina que mueve el alternador, el compresor del A/C y los demás accesorios del motor. Se cambia si está cristalizada, agrietada o si chilla cuando se enciende el aire.

- Medida: 6 canales × 1822 mm (71,7 in)
- OEM: Renault 117206842R y 8200598964 (6PK1820)

PRECIO **$ 69.000**

CO-MA-32



MAZDA

CORREA 6PK 1840 · MAZDA 2 1.5

Mazda 2 1.5 (motor ZY) con aire acondicionado · 2008 a 2015

Correa serpentina única del Mazda 2: mueve el alternador, la bomba de dirección y el compresor del A/C. Se cambia si está cristalizada, agrietada o si chilla cuando se enciende el aire.

- Medida: 6 canales × 1840 mm (72,4 in)
- OEM: Mazda ZJ38-15-909C
- Cruce: Gates K060724

PRECIO **$ 59.000**

CO-UN-33



UNIVERSAL

CORREA 6PK 1863 · AVEO Y OPTRA 1.4, MAZDA 3 1.6

Chevrolet Aveo y Optra 1.4 (2006); Mazda 3 1.6

Correa serpentina que mueve el alternador, el compresor del A/C y los demás accesorios del motor. Se cambia si está cristalizada, agrietada o si chilla cuando se enciende el aire.

- Medida: 6 canales × 1863 mm (73,3 in)
- Cruce: Contitech 6PK1863
- Cruce: NPC 6PK-1865

PRECIO **$ 62.000**

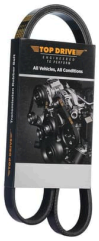

CO-CH-34

CHEVROLET

CORREA 6PK 1875 · AVEO, OPTRA 1.4 Y 1.6

Chevrolet Aveo, Aveo Family y Optra 1.4 y 1.6 con aire acondicionado

Correa serpentina que mueve el alternador, el compresor del A/C y los demás accesorios del motor. Se cambia si está cristalizada, agrietada o si chilla cuando se enciende el aire.

- Medida: 6 canales × 1875 mm (73,8 in)
- Cruce: Gates K060738

PRECIO **$ 68.000**



CO-CH-35

CHEVROLET

CORREA 6PK 1905 · OPTRA 1.8

Chevrolet Optra 1.8 con aire acondicionado · 2004 a 2007

Correa serpentina que mueve el alternador, el compresor del A/C y los demás accesorios del motor. Se cambia si está cristalizada, agrietada o si chilla cuando se enciende el aire.

- Medida: 6 canales × 1905 mm (75,0 in)
- Cruce: Kaiten 6PK1905
- Cruce: Gates K060750 (75,0 in, largo equivalente)

PRECIO **$ 52.000**



CO-NI-36

NISSAN

CORREA 7PK 1125 · MARCH, VERSA, NOTE 1.6

Nissan March, Versa y Note 1.6 (motor HR16DE) con aire acondicionado · 2012 a 2019

Correa serpentina que mueve el alternador, el compresor del A/C y los demás accesorios del motor. Se cambia si está cristalizada, agrietada o si chilla cuando se enciende el aire.

- Medida: 7 canales × 1125 mm (44,3 in)
- OEM: Nissan 11720-1KT0A
- Cruce: Bando 7PK1125 (K070443)

PRECIO **$ 45.000**



CO-TO-37

TOYOTA

CORREA 7PK 1515 · HILUX Y FORTUNER DIÉSEL

Toyota Hilux Vigo y Fortuner 2.5 y 3.0 diésel (KUN15, KUN25, KUN26, KUN51) · 2005 a 2015

Correa serpentina que mueve el alternador, el compresor del A/C y los demás accesorios del motor. Se cambia si está cristalizada, agrietada o si chilla cuando se enciende el aire.

- Medida: 7 canales × 1515 mm (59,6 in)
- OEM: Toyota 90916-T2006
- Cruce: Gates 7PK1515

PRECIO **$ 82.000**



CO-RE-38

RENAULT

CORREA 7PK 1790 · DUSTER 2.0, OROCH 2.0

Renault Duster y Oroch 2.0 16V (motor F4R) con aire acondicionado · 2012 a 2020

Correa serpentina que mueve el alternador, el compresor del A/C y los demás accesorios del motor. Se cambia si está cristalizada, agrietada o si chilla cuando se enciende el aire.

- Medida: 7 canales × 1790 mm (70,5 in)
- Cruce: Gates K070705 (7PK1790)
- Cruce: Continental 7PK1795

PRECIO **$ 79.000**



CO-VO-08

VOLVO

CORREA 8PK 978 · VOLVO VNL D12 2005 A 2008

Volvo VNL, VNM y VHD con motor Volvo D12 · 2005 a 2008

Correa multicanal corta que mueve alternador y compresor de A/C.

- Medida: 8 canales × 978 mm (38,5 in)
- Cruce: Gates K080385HD (FleetRunner)

PRECIO **$ 68.000**



CO-FR-09

FREIGHTLINER

CORREA 8PK 1448 · FREIGHTLINER COLUMBIA DETROIT SERIE 60

Freightliner Columbia con Detroit Serie 60 de 14 litros · 2002 a 2011

Correa multicanal que mueve alternador y compresor de A/C (con polea de mando). Se cambia cuando chilla, se cristaliza o pierde canales.

- Medida: 8 canales × 1448 mm (57,0 in)
- Cruce: Gates K080570

PRECIO **$ 68.000**



CO-MA-10

MACK

CORREA 8PK 1582 · MACK GRANITE MP7 2010 A 2016

Mack Granite (serie GU) con motor MP7 · 2010 a 2016

Correa multicanal que mueve alternador y compresor de A/C.

- Medida: 8 canales × 1582 mm (62,3 in)
- Cruce: Gates K080623
- Cruce: Goodyear 1080623

PRECIO **$ 68.000**



CO-VO-11

VOLVO

CORREA 8PK 1600 · VOLVO VNL D13 2007 A 2017

Volvo VNL / VN (300, 670, 740, 780, 860) con motor D13 · 2007 a 2017

Correa multicanal que mueve alternador y compresor de A/C.

- Medida: 8 canales × 1600 mm (63,0 in)
- Cruce: Gates K080630 / K080630HD
- Cruce: Continental 4080630

PRECIO **$ 68.000**



CO-FR-03

FREIGHTLINER

CORREA 8PK 2015 · FREIGHTLINER M2 106

Freightliner M2 106

Correa multicanal del compresor de A/C.

- 8PK × 2015 mm

PRECIO **$ 105.000**



CO-IN-12

INTERNATIONAL

CORREA 8PK 2017 · INTERNATIONAL PROSTAR MAXXFORCE 13

International ProStar con motor MaxxForce 13 · 2010 a 2015

Correa multicanal que mueve alternador y compresor de A/C.

- Medida: 8 canales × 2017 mm (79,4 in)
- Cruce: Gates K080794HD (FleetRunner)

PRECIO **$ 105.000**

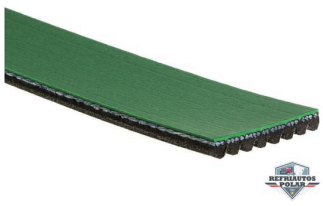

CO-KE-13

KENWORTH

CORREA 8PK 2052 · KENWORTH T680 PACCAR MX-13 2019

Kenworth T680 con motor PACCAR MX-13 · 2019

Correa serpentina de accesorios: bomba de agua, alternador y compresor de A/C.

- Medida: 8 canales × 2052 mm (80,8 in)
- Cruce: Gates K080808HD (FleetRunner)

PRECIO **$ 105.000**



CO-KE-14

KENWORTH

CORREA 8PK 2324 · KENWORTH T680 PACCAR MX-13 2014

Kenworth T680 con motor PACCAR MX-13 · 2014

Correa serpentina de accesorios: alternador, bomba de agua y compresor de A/C en una sola correa.

- Medida: 8 canales × 2324 mm (91,5 in)
- Cruce: Gates K080915HD (FleetRunner)

PRECIO **$ 105.000**



CO-IN-15

INTERNATIONAL

CORREA 8PK 2352 · INTERNATIONAL 7400 DT466 2005 A 2007

International 7400 con motor DT466 · 2005 a 2007

Correa multicanal de accesorios: mueve ventilador, alternador y compresor de A/C.

- Medida: 8 canales × 2352 mm (92,6 in)
- Cruce: Gates K080926

PRECIO **$ 105.000**



CO-JO-16

JOHN DEERE

CORREA 8PK 2490 · JOHN DEERE 310J / 310SJ / 410J

Retrocargadoras John Deere 310J, 310SJ y 410J; buldóceres 450J, 550J y 650J

Correa multicanal de 8 canales que mueve el compresor de A/C.

- Medida: 8 canales × 2490 mm (98 in de paso; 98,63 in exterior)
- Cruce: Gates K080980
- Cruce: Dayco 5080980 (980K8)

PRECIO **$ 105.000**



CO-FR-17

FREIGHTLINER

CORREA 8PK 2690 · FREIGHTLINER CASCADIA DD15 2014 A 2019

Freightliner Cascadia con motor Detroit DD15 · 2014 a 2019

Correa multicanal de accesorios: mueve bomba de agua, alternador y compresor de A/C. Se cambia si está cristalizada, agrietada o si el compresor patina.

- Medida: 8 canales × 2690 mm (105,9 in)
- Cruce: Gates K081059HD (FleetRunner)
- Cruce: Continental 4081060

PRECIO **$ 105.000**



CO-HI-18

HINO

CORREA EN V 13 × 1003 · HINO 500 MOTOR J08E

Hino serie 500 (268 / 338 en EE. UU.) con motor J08E-VC · 2011 a 2016

Correa en V (trapezoidal) de 13 mm dedicada al compresor de A/C de fábrica.

- Perfil: V de 13 mm (1/2 in)
- Largo efectivo: 1003 mm (39,5 in)
- Cruce: Gates 9395 / 9395HD

PRECIO **$ 25.000**



CO-CA-19

CASE

CORREA EN V 13 × 1054 · CASE 580K / 580SK

Retrocargadoras Case 580K, 580 Super K y 590 Turbo

Correa en V de 13 mm, una garganta, que mueve el compresor de A/C.

- Perfil: V de 13 mm (1/2 in)
- Largo: 1054 mm (41,5 in)
- OEM Case: A189285 (reemplaza R46098 y R69562)

PRECIO **$ 25.000**



CO-UN-20

UNIVERSAL

CORREA EN V 13 × 1054 · CHEVROLET / ISUZU NPR NQR 4HK1

Chevrolet e Isuzu NPR y NQR con motor 4HK1 (5,2 L)

Correa en V de 13 mm que mueve solo el compresor de A/C.

- Perfil: V de 13 mm (1/2 in)
- Largo efectivo: 1054 mm (41,5 in)
- Cruce: Gates 9415 / 9415HD

PRECIO **$ 25.000**



CO-CH-39

CHEVROLET

CORREA EN V 13 × 1450 · CHEVROLET D-MAX 3.0 DIÉSEL

Chevrolet D-Max 3.0 diésel (motor 4JJ1) con aire acondicionado · 2012 en...

Correa en V dentada que mueve el compresor del A/C del D-Max 3.0. Se cambia si está cristalizada, agrietada o si el compresor patina.

- Medida: perfil 13 mm (13A / AVX13) × 1450 mm
- Cruce: Gates AVX13X1450HD
- Cruce: Optibelt 13A1450

PRECIO **$ 50.000**



CO-CA-21

CASE

CORREA EN V A 13 × 1118 · CASE 580L / 580M

Retrocargadoras Case 580L, 580 Super L, 580M, 580 Super M y 590 Super L/M; 570LXT/MXT

Correa en V sección A, de una garganta, que mueve el compresor de A/C.

- Perfil: V sección A, 13 mm (1/2 in)
- Largo: 1118 mm (44 in exterior)
- OEM Case: 277546A1 / 128790A1

PRECIO **$ 25.000**

¿CUÁNDO SE CAMBIA LA CORREA?

- Chilla al prender el aire
- Cristalizada, rajada o deshilachada
- Patina y el compresor no gira parejo
- Se cambia con su medida exacta (PK y largo)

Mándenos la placa o una foto de la pieza y le confirmamos.

¿NO VE SU CARRO?

Conseguimos este repuesto bajo pedido para Kia, Mazda, Hyundai, Nissan, Suzuki y Volkswagen. Escríbanos con la placa y le damos precio y tiempo de entrega.



EL-UN-02

UNIVERSAL

CABLE AUTOMOTRIZ PARA MONTAJE DE A/C · POR METRO

Montajes de A/C en carros, camiones, buses y maquinaria

Cable de cobre para la alimentación del compresor, el electroventilador y el blower.

- Calibres 12, 14 y 16
- Se vende por metro

PRECIO **$ 4.000**



EL-UN-09

UNIVERSAL

CABLE ENCAUCHETADO 2 × 14 AWG · POR METRO

Montajes de A/C en camiones, buses y maquinaria

Cable de dos conductores con forro de caucho, más resistente al roce y la intemperie que el dúplex. Para llevar corriente al compresor, la consola o el condensador de techo.

- 2 conductores de cobre calibre 14
- Forro exterior de caucho
- Se vende por metro

PRECIO **$ 14.000**



EL-UN-10

UNIVERSAL

CINTA AISLANTE 3M SUPER 33+ · 19 MM × 20 M

Cableado de A/C en carros, camiones, buses y maquinaria

Cinta aislante profesional para empalmes y arneses del compresor, el presostato y el blower. Aguanta calor y aceite mejor que la cinta común.

- 19 mm × 20 m
- Vinilo, grado profesional

PRECIO **$ 29.000**

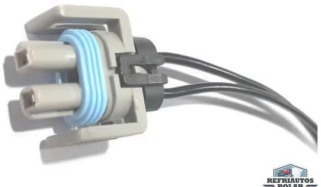

EL-UN-11

UNIVERSAL

CONECTOR DE BOBINA DE COMPRESOR V5 (GM)

Compresores V5 de Chevrolet (Blazer, Cheyenne y otros GM)

Conector con cables para la bobina del compresor V5: se cambia cuando está partido, quemado o sulfatado y la bobina no recibe corriente.

- Con cables para empalmar

PRECIO **$ 8.000**



EL-UN-12

UNIVERSAL

CONECTOR PARA PRESOSTATO UNIVERSAL · 2 PINES

Presostatos binarios y de alta de 2 pines en carros, camiones y maquinaria

Conector con cables para el presostato de dos pines: para reparar el que se partió o para instalar un presostato universal sin cortar el original.

- 2 pines
- Con cables para empalmar

PRECIO **$ 11.000**



EL-UN-13

UNIVERSAL

DIODO DE PROTECCIÓN PARA BOBINA DE COMPRESOR

Bobinas de compresor de 12 y 24 V en carros, camiones, buses y maquinaria

Se pone en paralelo con la bobina del compresor para absorber el pico de voltaje al desenganchar. Protege el relé, el termostato electrónico y el módulo.

- 1N4007 (1 A, 1000 V) o 1N5408 (3 A, 1000 V)
- La banda (cátodo) va al positivo de la bobina

PRECIO **$ 1.000**



EL-HI-14

HINO

INTERRUPTOR DE A/C DE TABLERO · HINO 300 · 2014 A 2024

Hino 300 (serie 300), 2014 a 2024 · 2014 a 2024

Botón del aire acondicionado en el tablero. Se cambia cuando el A/C no enciende estando el sistema bien o el botón no hace contacto.

- Botón de tablero con conector directo

PRECIO **$ 39.000**



EL-UN-15

UNIVERSAL

KIT DE FUSIBLES DE CUCHILLA ESTÁNDAR · 3 A 30 A

Carros, camiones, buses y maquinaria

Fusibles de cuchilla tamaño estándar para el circuito del compresor, el electroventilador y el blower. Para tener a mano en el taller o en el carro.

- 10 fusibles tipo ATO/ATC de 3 a 30 A

PRECIO **$ 18.000**



EL-UN-16

UNIVERSAL

KIT DE TERMINALES ELÉCTRICOS AISLADOS · SURTIDO CON ESTUCHE

Instalaciones eléctricas de A/C en carros, camiones, buses y maquinaria

Terminales de pala, ojo, horquilla y empalme para ponchar el cableado del compresor, el presostato, el relé y el blower.

- Rojo, azul y amarillo (calibres 22 a 10 AWG)
- Estuche organizador

PRECIO **$ 35.000**



EL-UN-17

UNIVERSAL

KIT DE TERMOENCOGIBLE SURTIDO · 127 PIEZAS

Cableado de A/C en carros, camiones, buses y maquinaria

Tubos termoencogibles de varios diámetros para aislar empalmes y terminales: quedan sellados y no se despegan como la cinta.

- 127 piezas, color negro
- Varios diámetros

PRECIO **$ 17.000**



EL-IN-52

INTERNATIONAL

MOTOR DE COMPUERTA DE A/C INTERNATIONAL PROSTAR, 4200, 4300, 4400, 7400, 8500 Y T300

International ProStar, 4200, 4300, 4400, 7400, 8500 y T300

Servomotor que mueve la compuerta de mezcla de la caja de A/C. Se cambia cuando la temperatura no cambia al mover el control o se oye un golpeteo detrás del tablero.

- Conector de 2 pines
- Se instala directo en la caja de A/C

PRECIO **$ 135.000**



EL-UN-53

UNIVERSAL

MOTOR DE COMPUERTA DE A/C KENWORTH 2009 A 2015 Y PETERBILT 2006 A 2015

Kenworth 2009 a 2015, Peterbilt 2006 a 2015, Western Star e International · 2006 a 2015

Servomotor que mueve la compuerta de mezcla de la caja de A/C. Se cambia cuando la temperatura no cambia al mover el control o se oye un golpeteo detrás del tablero.

- Se instala directo en la caja de A/C

PRECIO **$ 135.000**

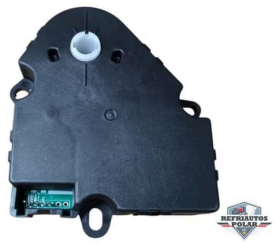

EL-VO-54

VOLVO

MOTOR DE COMPUERTA DE A/C VOLVO VHD, VN, VNL, VNM, VNR Y VNX

Tractomulas Volvo VHD, VN, VNL, VNM, VNR y VNX; el aviso también lo lista para Peterbilt ...

Servomotor que mueve la compuerta de mezcla de la caja de A/C. Se cambia cuando la temperatura no cambia al mover el control o se oye un golpeteo detrás del tablero.

- Se instala directo en la caja de A/C

PRECIO **$ 169.000**



EL-UN-03

UNIVERSAL

PACHA (BASE) PARA RELÉ

Montajes de A/C en carros, camiones, buses y maquinaria

Base con terminales para conectar el relé sin empalmes.

- Para relé de 4 y 5 patas

PRECIO **$ 14.000**



EL-UN-04

UNIVERSAL

PERILLA PARA SWITCH UNIVERSAL

Montajes de A/C en carros, camiones, buses y maquinaria

Perilla de repuesto para el switch del A/C o del blower.

- Universal

PRECIO **$ 39.000**



EL-UN-05

UNIVERSAL

PORTAFUSIBLE EN LÍNEA

Montajes de A/C en carros, camiones, buses y maquinaria

Portafusible para proteger el circuito del compresor y los ventiladores.

- Para fusible de cuchilla
- Con tapa

PRECIO **$ 26.000**



EL-UN-18

UNIVERSAL

PORTAFUSIBLE PARA FUSIBLE DE CUCHILLA GRANDE (MAXI)

Alimentación del compresor, el electroventilador y consolas en camiones, buses y maquinaria

Portafusible en línea para fusible maxi, el de cuchilla grande, con tapa. Para circuitos de corriente alta como el electroventilador o el condensador de techo.

- Para fusible maxi de 20 a 80 A
- Con tapa

PRECIO **$ 6.000**

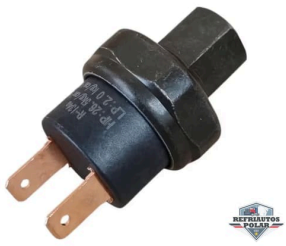

EL-UN-19

UNIVERSAL

PRESOSTATO BINARIO UNIVERSAL · HEMBRA (R12 Y R134A)

Montajes de A/C en carros, camiones, buses y maquinaria

Corta el compresor cuando falta gas (baja) y cuando la presión sube demasiado (alta). Es el presostato de dos terminales de los montajes y adaptaciones.

- Corta en baja a 2,0 kg/cm^2 y en alta a 26,5 kg/cm^2
- Rosca hembra, dos terminales de pala
- R12 y R134a

PRECIO **$ 23.000**



EL-CA-20

CATERPILLAR

PRESOSTATO DE A/C CATERPILLAR · EXCAVADORAS Y CARGADORES

Excavadoras, cargadores de oruga y minicargadores Caterpillar

Switch de presión del A/C de la cabina Caterpillar. Corta el compresor por presión fuera de rango; se cambia cuando el compresor no engancha o el switch bota gas.

- Cruce: Caterpillar 9121101 · Santech MT1908 · TTAC 8508134

PRECIO **$ 248.000**



EL-CH-21

CHEVROLET

PRESOSTATO DE A/C CHEVROLET D-MAX

Chevrolet D-Max; también Hyundai Santa Fe 2001 a 2006, Kia Sedona 2002 a 2005 y JAC

Switch de presión de la línea de alta. Corta el compresor si la presión sube o baja demasiado; se cambia cuando el compresor no engancha teniendo gas o cuando el switch tiene fuga.

- Cruce: Omega MT0816

PRECIO **$ 36.000**



EL-CH-22

CHEVROLET

PRESOSTATO DE A/C CHEVROLET NPR · 1994 A 2016

Chevrolet NPR / Isuzu NPR 3.0 y 6.0 · 1994 a 2016

Switch de presión del A/C del NPR. Corta el compresor por presión fuera de rango; se cambia cuando el compresor no engancha teniendo gas o cuando el switch tiene fuga.

- Cruce: MEI 1589 · TruckAir 110718 · Omega MT0380

PRECIO **$ 27.000**



EL-FO-23

FORD

PRESOSTATO DE A/C FORD ESCAPE · 2001 A 2007

Ford Escape 2001 a 2007, F-250, F-350 y Mustang; según el proveedor también EcoSport ...

Switch de presión de la línea de alta. Corta el compresor por presión fuera de rango; se cambia cuando el compresor no engancha teniendo gas o cuando el switch tiene fuga.

- Cruce: Trad Automotive SW484

PRECIO **$ 52.000**



EL-FR-24

FREIGHTLINER

PRESOSTATO DE A/C FREIGHTLINER COLUMBIA, CENTURY Y CASCADIA

Freightliner Columbia, Century, Cascadia, Classic y FL · 1997 a 2016

Switch de presión del A/C de la cabina Freightliner. Corta el compresor por presión fuera de rango; se cambia cuando el compresor no engancha o el switch tiene fuga.

- Cruce: Ford F3DH-19D594-AA · Four Seasons 37351 · Santech MT1911

PRECIO **$ 75.000**



EL-FR-25

FREIGHTLINER

PRESOSTATO DE A/C FREIGHTLINER M2 Y CASCADIA · DESDE 2008

Freightliner M2 106 y 112, Cascadia, Columbia, Coronado y 108SD · 2008 en adelante

Switch de presión del A/C de los Freightliner nuevos. Corta el compresor por presión fuera de rango; se cambia cuando el compresor no engancha o el switch tiene fuga.

- Cruce: TTAC 8508905 · Santech MT1634
- Conector original, instalación directa

PRECIO **$ 41.000**



EL-IN-26

INTERNATIONAL

PRESOSTATO DE A/C INTERNATIONAL · 2002 A 2010

International series 4000, 7000 y 8000, y ProStar hasta 2010 · 2002 a 2010

Switch de presión de la línea de alta del International. Corta el compresor si la presión sube o baja demasiado; se cambia cuando el compresor no engancha o el switch tiene fuga.

- Cruce: International 3546241C1 · Red Dot RD5146040P · Four Season...

PRECIO **$ 77.000**



EL-IN-27

INTERNATIONAL

PRESOSTATO DE A/C INTERNATIONAL PROSTAR · 2010 A 2016

International ProStar y LoneStar; series 4000, 7000, 8000 y 9000 · 2010 a 2016

Switch de presión del sistema de A/C del International. Corta el compresor por presión fuera de rango; se cambia cuando el compresor no engancha o el switch tiene fuga.

- Cruce: International 3839315C1 · Red Dot RD5155010P · Four Season...

PRECIO **$ 32.000**



EL-KE-28

KENWORTH

PRESOSTATO DE A/C KENWORTH T800, T600 Y C500 · 2005 A 2015

Kenworth T800, T270, T300, T370, T400, T440, T450, T470, T600, T660 y C500 · 2005 a 2015

Switch de presión de la línea de alta: corta el compresor cuando la presión se sale de rango. Se cambia cuando el compresor no engancha teniendo gas, o cuando el switch está partido o bota gas.

- Conector original, instalación directa
- Va roscado en la línea de alta o en el filtro secador

PRECIO **$ 32.000**



EL-UN-55

UNIVERSAL

PRESOSTATO DE A/C KENWORTH T2000 · 1997 A 2010

Kenworth T2000 1997 a 2010; Peterbilt 387 1999 a 2010 · 1997 a 2010

Interruptor de presión que protege el compresor y controla el embrague. Se cambia cuando el compresor no engancha o se apaga sin motivo.

- Kenworth T2000 1997 a 2010 y Peterbilt 387
- Hay dos versiones según el año del T2000: 98-07 y 97-10 (confirmar...

PRECIO **$ 41.000**



EL-MA-29

MACK

PRESOSTATO DE A/C MACK · 1981 A 2006

Mack DM, RD, RL, RS, RW y U; también aplica en Volvo · 1981 a 2006

Switch de presión del A/C del Mack. Corta el compresor por presión fuera de rango; se cambia cuando el compresor no engancha o el switch tiene fuga.

- Cruce: Volvo 3918214 · Mack 1MR3506 · Red Dot RD546460

PRECIO **$ 63.000**



EL-MA-30

MAZDA

PRESOSTATO DE A/C MAZDA 3 · 2004 A 2008

Mazda 3 2004 a 2008, Mazda 2 2011 a 2014, Mazda 6 2003 a 2008 y CX-7 2007 a 2008 · 200...

Switch de presión de la línea de alta. Corta el compresor por presión fuera de rango; se cambia cuando el compresor no engancha teniendo gas o cuando el switch tiene fuga.

- Cruce: Omega MT0357

PRECIO **$ 23.000**



EL-NI-31

NISSAN

PRESOSTATO DE A/C NISSAN FRONTIER · 2005 A 2010

Nissan Frontier 2005 a 2010, X-Trail y Tiida; también Mazda 3, 6, CX-5, CX-7 y CX-9 · 2005 a 2010

Switch de presión de la línea de alta. Corta el compresor por presión fuera de rango; se cambia cuando el compresor no engancha teniendo gas o cuando el switch tiene fuga.

- Cruce: Omega MT1202

PRECIO **$ 72.000**



EL-RE-32

RENAULT

PRESOSTATO DE A/C RENAULT TWINGO, CLIO Y MEGANE

Renault Twingo 1998, Clio 1996, Megane y Scenic 1996, Laguna 1994 a 2001

Switch de presión del A/C del Renault. Corta el compresor por presión fuera de rango; se cambia cuando el compresor no engancha teniendo gas o cuando el switch tiene fuga.

- Cruce: Renault 7700837219

PRECIO **$ 57.000**



EL-FR-33

FREIGHTLINER

PRESOSTATO DE ALTA A/C FREIGHTLINER FL70 · 1994 A 2005

Freightliner FL70 (camión mediano), 1994 a 2005 · 1994 a 2005

Switch de alta presión del A/C. Corta el compresor cuando la presión sube de más; se cambia cuando el compresor no engancha o el switch tiene fuga.

- Alta presión, rosca hembra M10 × 1,25
- Con cable y conector de 2 vías

PRECIO **$ 50.000**



EL-UN-34

UNIVERSAL

PRESOSTATO TRINARIO KENWORTH, MACK, VOLVO Y NEW HOLLAND

Kenworth, Mack, Volvo, Western Star e International ProStar; maquinaria New Holland con...

Presostato de tres funciones: corta el compresor por baja y por alta presión y le da la señal al ventilador (fan clutch) cuando la presión sube. Se cambia cuando el compresor no engancha o el ventilador ...

- Trinario: baja, alta y ventilador
- Cruce: Navistar 1691699C91 · Mack 1MR2380 · Four Seasons 35901

PRECIO **$ 68.000**



EL-UN-35

UNIVERSAL

PRESOSTATO TRINARIO UNIVERSAL R134A · HEMBRA 7/16"

Montajes de A/C en carros, camiones, buses y maquinaria

Corta el compresor por baja y por alta presión y da la señal para prender el electroventilador. Versión hembra, para roscar en un puerto macho del filtro o de la línea de alta.

- Refrigerante R134a
- Rosca hembra 7/16"
- Trinario: baja, alta y ventilador

PRECIO **$ 39.000**



EL-UN-36

UNIVERSAL

PRESOSTATO TRINARIO UNIVERSAL R134A · MACHO

Montajes de A/C en carros, camiones, buses y maquinaria

Corta el compresor por baja y por alta presión y da la señal para prender el electroventilador. Es el que se usa en montajes y adaptaciones con filtro o línea de rosca hembra.

- Refrigerante R134a
- Rosca macho
- Trinario: baja, alta y ventilador

PRECIO **$ 43.000**



EL-UN-37

UNIVERSAL

PRESOSTATO UNIVERSAL DE ALTA R134A · MACHO

Montajes de A/C en carros, camiones, buses y maquinaria

Presostato de dos terminales para la línea de alta, de rosca macho con o-ring. Protege el compresor cuando la presión sube por condensador tapado o ventilador dañado.

- Rosca macho con o-ring
- Dos terminales de pala
- Etiqueta: corta en alta a 2,65 MPa y en baja a 0,2 MPa

PRECIO **$ 18.000**



EL-UN-38

UNIVERSAL

PRESOSTATO UNIVERSAL DE BAJA (TROMPITO)

Sistemas con acumulador y tubo orificio: Chevrolet, Ford, camiones y adaptaciones

Switch de baja presión que va en el acumulador: hace que el compresor pegue y suelte según la presión de baja y lo apaga si falta gas. Se cambia cuando el compresor no engancha o pega y suelta...

- Rosca macho
- Dos terminales de pala
- Cruce: Four Seasons 35752 · AC Delco 155845 · Kenworth 318014BSM

PRECIO **$ 15.000**



EL-UN-06

UNIVERSAL

RELÉ UNIVERSAL 4 PATAS · 12 V 40 A

Montajes de A/C en carros, camiones, buses y maquinaria

Relé para el compresor, el electroventilador o el blower en carros y camiones de 12 V.

- 12 V, 40 A
- 4 patas

PRECIO **$ 14.000**



EL-UN-07

UNIVERSAL

RELÉ UNIVERSAL 4 PATAS · 24 V

Montajes de A/C en carros, camiones, buses y maquinaria

Relé para el compresor, el electroventilador o el blower en camiones, buses y maquinaria de 24 V.

- 24 V
- 4 patas

PRECIO **$ 43.000**



EL-UN-39

UNIVERSAL

RELÉ UNIVERSAL 5 PATAS · 12 V 30/40 A

Montajes de A/C en carros, camiones, buses y maquinaria de 12 V

Relé de contacto conmutado (abierto y cerrado) para el compresor, el electroventilador o el blower. El de 5 patas permite pasar de una función a otra con el mismo relé.

- 12 V, 30 a 40 A
- 5 patas: contacto normalmente abierto y cerrado

PRECIO **$ 12.000**

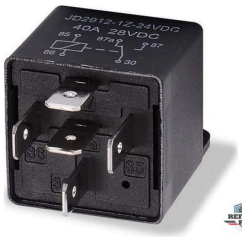

EL-UN-40

UNIVERSAL

RELÉ UNIVERSAL 5 PATAS · 24 V 30/40 A

Montajes de A/C en camiones, buses y maquinaria de 24 V

Relé de contacto conmutado para el compresor, el electroventilador o el blower en equipos de 24 V.

- 24 V, 30 a 40 A
- 5 patas: contacto normalmente abierto y cerrado

PRECIO **$ 13.000**



EL-UN-41

UNIVERSAL

RELÉ UNIVERSAL CON BASE Y CABLES · 12 V

Montajes de A/C en carros, camiones, buses y maquinaria de 12 V

Relé con su base (pacha) y cables ya ponchados: se instala sin empalmes, para el compresor, el electroventilador o el blower.

- 12 V, 40 a 80 A
- Base con cables incluida

PRECIO **$ 23.000**



EL-SC-42

SCANIA

SENSOR DE PRESIÓN DE A/C · SCANIA G410 · 2020 A 2021

Scania G410, 2020 a 2021 · 2020 a 2021

Mide la presión del gas del A/C y se la envía a la computadora de la cabina. Si falla, el compresor se desconecta o el A/C no enciende.

- Sensor de presión con conector sellado

PRECIO **$ 210.000**



EL-FO-43

FORD

SENSOR DE PRESIÓN DE A/C (3 CABLES) FORD ECOSPORT, ESCAPE Y FIESTA

Ford EcoSport 2018 a 2020, Escape 2013 a 2019, Fiesta 2014 a 2019, Focus y Edge 2011 a 20...

Transductor de presión de tres cables: le dice al computador del carro la presión de alta para manejar el compresor y el electroventilador. Si falla, el A/C no prende o el ventilador no arranca.

- 3 cables: alimentación, tierra y señal
- Cruce: Ford BT4Z-19D594-A · HG1Z-19D594-A · Dorman 904-612

PRECIO **$ 88.000**



EL-CH-44

CHEVROLET

SENSOR DE TEMPERATURA DEL EVAPORADOR CHEVROLET TRACKER Y SONIC · 2016 A 2020

Chevrolet Tracker 2016 a 2020, Sonic 2016 a 2020 y Cruze 2016 · 2016 a 2020

Sensor que mide la temperatura del evaporador para que el computador corte el compresor antes de que se congele. Si falla, el A/C enfría a ratos o el compresor no engancha.

- Conector original

PRECIO **$ 23.000**



EL-IN-45

INTERNATIONAL

SENSOR DE TEMPERATURA DEL EVAPORADOR INTERNATIONAL PROSTAR Y 7600

International ProStar 2008 a 2011 y WorkStar 7600 · 2008 a 2011

Sensor de temperatura del evaporador del International: le indica al control cuándo cortar el compresor. Si falla, el evaporador se congela o el compresor no engancha.

- Conector hembra
- Cruce: TTAC 8509323 · AC Delco 1572053

PRECIO **$ 30.000**



EL-UN-46

UNIVERSAL

SENSOR DE TEMPERATURA UNIVERSAL PARA EVAPORADOR

Evaporadores de montaje y termostatos electrónicos en carros, camiones y maquinaria

Sonda (termistor) que se mete entre las aletas del evaporador para que el termostato electrónico o el módulo sepan cuándo cortar el compresor.

- Sonda con cable
- Conector de 2 vías

PRECIO **$ 18.000**

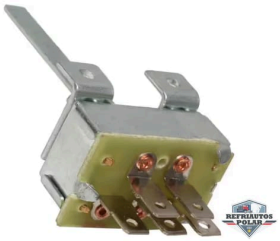

EL-UN-56

UNIVERSAL

SUICHE DE A/C DE 5 PATAS CON PALANCA · KENWORTH, MACK Y PETERBILT

Tractomulas Kenworth, Mack y Peterbilt

Interruptor de 5 terminales con palanca, tipo original de tablero. Se cambia cuando el A/C o el ventilador no responden al control o el contacto está quemado.

- 5 patas
- Con palanca de accionamiento

PRECIO **$ 63.000**



EL-TH-01

THERMO KING

SWITCH DE PRESIÓN DE ACEITE THERMO KING

Motores Thermo King TK 4.82, TK 4.86 y TK 4.86V (SB-190/210/230, SLX, Precedent)

Interruptor de presión de aceite del motor diésel de la unidad Thermo King. Es la pieza que más se cambia cuando el equipo se apaga por falla de presión.

- Para motores TK48 / TK486V, conector original
- También conseguimos el sensor de alta presión de refrigerante 41-...
- Instalación directa, sin cortar cables

PRECIO **$ 72.000**



EL-UN-08

UNIVERSAL

SWITCH UNIVERSAL DE A/C

Montajes de A/C en carros, camiones, buses y maquinaria

Interruptor para encender el aire o el blower en montajes y adaptaciones.

- 12 V y 24 V

PRECIO **$ 24.000**

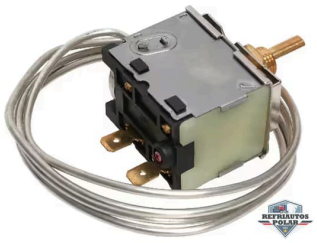

EL-UN-47

UNIVERSAL

TERMOSTATO DE A/C CATERPILLAR Y JOHN DEERE · CAPILAR 36"

Cabinas de maquinaria Caterpillar y John Deere

Termostato de capilar largo de la cabina de la máquina: apaga el compresor antes de que el evaporador se congele. Se cambia cuando el compresor no corta o no engancha.

- Capilar de 36" (unos 91 cm)
- Cruce: Ranco A10649300 · MEI 1336
- También hay versión de 48" para Caterpillar

PRECIO **$ 25.000**



EL-KE-48

KENWORTH

TERMOSTATO DE A/C KENWORTH · CAPILAR 24"

Kenworth; también Caterpillar y Volvo

Termostato de capilar del evaporador de la cabina: apaga el compresor antes de que el evaporador se congele. Se cambia cuando el compresor no corta o no engancha.

- Capilar de 24" (unos 61 cm)
- Cruce: Western Star 222364000 · TruckAir 1013094

PRECIO **$ 45.000**



EL-UN-49

UNIVERSAL

TERMOSTATO ELECTRÓNICO UNIVERSAL PARA A/C · 12 V

Consolas y evaporadores de montaje en carros y camionetas de 12 V

Reemplaza al termostato de capilar: un sensor en el evaporador y un módulo que corta el compresor. Más preciso y sin capilar que se parta.

- 12 V
- Con sensor de evaporador y perilla

PRECIO **$ 50.000**



EL-UN-50

UNIVERSAL

TERMOSTATO ELECTRÓNICO UNIVERSAL PARA A/C · 24 V

Consolas y evaporadores de montaje en camiones, buses y maquinaria de 24 V

Termostato electrónico para equipos de 24 V: un sensor en el evaporador y un módulo que corta el compresor. Se usa en consolas de techo y montajes de maquinaria.

- 24 V
- Con sensor de evaporador

PRECIO **$ 50.000**



EL-UN-51

UNIVERSAL

TERMOSTATO UNIVERSAL DE CAPILAR PARA A/C · BULBO 18"

Evaporadores y consolas de montaje en carros, camiones, buses y maquinaria

Mide el frío del evaporador con el bulbo (capilar) y apaga el compresor antes de que el evaporador se congele. Se regula con la perilla.

- Capilar de 18" (unos 45 cm)
- Eje para perilla de regulación
- Cruce: NAPA 207517 · Mack 4379RD549090

PRECIO **$ 21.000**

¿QUÉ LLEVA LA INSTALACIÓN ELÉCTRICA?

- Relé que pega y suelta o se calienta
- Fusible que se quema seguido
- Cable recalentado o empalmes sueltos
- Todo lo de la instalación eléctrica de un aire nuevo

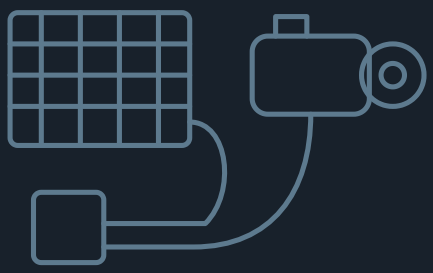

Mándenos la placa o una foto de la pieza y le confirmamos.



EV-UN-12

UNIVERSAL

ELECTROVENTILADOR PARA BUS 11" · 160 W · 12 V · EXTRAER

Condensadores y evaporadores de bus y buseta; ventilador de 11 pulgadas que extrae el aire

Ventilador de 11" con 5 aspas, para el condensador del bus. Se cambia cuando no gira, hace ruido o el aire no enfría con el bus parado.

- 11 pulgadas, 160 W, 12 V
- Sentido: extraer (halar el aire)
- Marcas en Colombia: ACTECmax y AFI

PRECIO **$ 252.000**



EV-UN-07

UNIVERSAL

ELECTROVENTILADOR PARA BUS 12" · 5 ASPAS · SOPLAR · 24 V

Buses y busetas

Electroventilador de 5 aspas para el condensador de techo o trasero de bus.

- 12 pulgadas, 5 aspas, soplar
- 24 V

PRECIO **$ 367.000**



EV-UN-13

UNIVERSAL

ELECTROVENTILADOR PARA BUS 12" · 225 W · EXTRAER · 24 V

Buses y busetas con ventilador de condensador de 12 pulgadas que extrae el aire

Electroventilador de 12 pulgadas y 225 W para el condensador del bus. Se cambia cuando el motor no gira, se pega o el aire pierde fuerza con el aire acondicionado prendido.

- 12 pulgadas · 5 aspas · 225 W · 24 V
- Sentido: extraer (halar el aire)

PRECIO **$ 495.000**



EV-UN-08

UNIVERSAL

ELECTROVENTILADOR PARA BUS 13" · 5 ASPAS · HALAR · 12 V O 24 V

Buses y busetas

Electroventilador de 5 aspas para el condensador de techo o trasero de bus.

- 13 pulgadas, 5 aspas, halar
- 12 V o 24 V

PRECIO **$ 310.000**



EV-UN-09

UNIVERSAL

ELECTROVENTILADOR PARA BUS 13" · 5 ASPAS · SOPLAR · 160 W · 24 V

Buses y busetas

Electroventilador de 5 aspas para el condensador de techo o trasero de bus.

- 13 pulgadas, 5 aspas, soplar
- 160 W, 24 V

PRECIO **$ 310.000**



EV-UN-05

UNIVERSAL

ELECTROVENTILADOR UNIVERSAL 10" · 12 V

Universal 12 V, para adaptaciones de condensador en carros y camionetas

Ventilador axial de 10 pulgadas para adaptar sobre el condensador cuando el carro no trae ventilador auxiliar o cuando se instala un A/C. Resuelve el A/C que solo enfría en carretera.

- 12 V, 80 W aprox., 10" (25 cm) de diámetro
- Aspas reversibles (halar o soplar), bajo perfil
- Nuevo en caja, con tornillería plástica de montaje

PRECIO **$ 120.000**



EV-UN-10

UNIVERSAL

ELECTROVENTILADOR UNIVERSAL 10" · 24 V

Condensadores de camiones, buses y maquinaria a 24 V

Ventilador axial para el condensador o el radiador en montajes y reemplazos.

- 10 pulgadas, 24 V
- Soplar o halar según la conexión

PRECIO **$ 121.000**



EV-UN-11

UNIVERSAL

ELECTROVENTILADOR UNIVERSAL 12" · 12 V

Condensadores de carros, camionetas y camiones a 12 V

Ventilador axial para el condensador o el radiador en montajes y reemplazos.

- 12 pulgadas, 12 V
- Soplar o halar según la conexión

PRECIO **$ 120.000**



EV-UN-06

UNIVERSAL

ELECTROVENTILADOR UNIVERSAL 12" · 24 V

Camiones, tractomulas, buses y maquinaria amarilla a 24 V (condensador de A/C)

Ventilador axial de 12 pulgadas para montar sobre el condensador del A/C en equipos a 24 V. Se usa para reemplazar ventiladores de condensador en camiones y maquinaria, o para reforzar el flujo de...

- 24 V, 80 W aprox., 12" (30 cm) de diámetro
- Flujo halar o soplar invirtiendo las aspas; aspas curvas
- Nuevo en caja, con rejilla y patas de fijación

PRECIO **$ 120.000**



EV-UN-14

UNIVERSAL

ELECTROVENTILADOR UNIVERSAL 14" · 120 W · 24 V

Camiones, buses y maquinaria con montaje universal de 24 V

Electroventilador de 14 pulgadas con parrilla para radiador o condensador. Se cambia cuando el motor no gira o el aire no enfría en el trancón.

- 14 pulgadas · 120 W · 24 V
- Sentido: empujar

PRECIO **$ 185.000**

¿CUÁNDO SE CAMBIA EL ELECTROVENTILADOR?

- El aire enfría solo andando y falla en el trancón
- El motor se calienta con el A/C prendido
- El ventilador no arranca o suena el rodamiento
- Aspas partidas o motor quemado

Mándenos la placa o una foto de la pieza y le confirmamos.

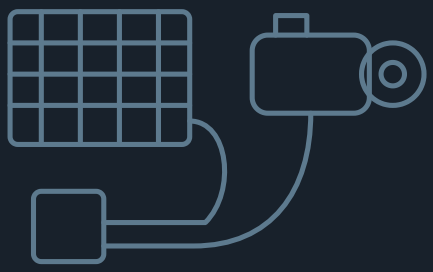



SE-DE-01

DENSO

KIT DE EMPAQUES · DENSO 10PA Y 10S

Compresores Denso 10PA y 10S

Empaques de tapas y O-rings para reparar el compresor cuando pierde gas por las uniones.

- Juego completo de empaques y O-rings

PRECIO **$ 52.000**

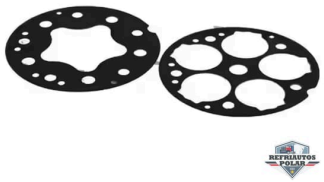

SE-SA-02

SANDEN

KIT DE EMPAQUES · SANDEN 7H15 (709) Y 508

Compresores Sanden SD7H15 (709) y 508

Empaques de tapas y O-rings para reparar el compresor cuando pierde gas por las uniones.

- Juego completo de empaques y O-rings

PRECIO **$ 30.000**



SE-YO-05

YORK

KIT DE SELLO DE EJE · COMPRESOR YORK R134A (TIPO I)

Compresores York de camiones, buses y maquinaria, versión R134a tipo I

Kit para cambiar el sello de eje del compresor York cuando bota aceite por delante. Trae el sello, la placa y los empaques.

- Compresor York, gas R134a, tipo I
- Incluye sello, placa, aro O-ring y arandelas

PRECIO **$ 59.000**



SE-SE-06

SELTEC

SELLO DE EJE · COMPRESOR SELTEC (REF. SS846)

Compresores Seltec (serie TM) de camiones, buses y maquinaria; confirmar el...

Sello de eje del compresor. Cuando el compresor bota aceite por la parte delantera se cambia el sello sin cambiar el compresor.

- Referencia SS846
- Para compresor Seltec

PRECIO **$ 26.000**



SE-YO-07

YORK

SELLO DE EJE · COMPRESOR YORK R134A (TIPO II)

Compresores York de camiones, buses y maquinaria, versión R134a tipo II

Sello de eje del compresor York. Cuando bota aceite por la parte delantera se cambia el sello sin cambiar el compresor.

- Compresor York, gas R134a, tipo II

PRECIO **$ 54.000**



SE-DE-03

DENSO

SELLO DE EJE · DENSO 10PA Y 10S

Compresores Denso 10PA y 10S de carros, camiones y maquinaria

Sello del eje del compresor. Se cambia cuando el compresor bota aceite por delante, detrás del clutch.

- Se instala con balas para sello

PRECIO **$ 21.000**



SE-SA-04

SANDEN

SELLO DE EJE · SANDEN 7H15 (709) Y 508

Compresores Sanden SD7H15 (709) y 508 de carros, camiones, buses y maquinaria

Sello del eje del compresor. Se cambia cuando el compresor bota aceite por delante, detrás del clutch.

- Se instala con balas para sello

PRECIO **$ 32.000**



SE-CH-08

CHEVROLET

SELLO DE EJE DE COMPRESOR QS90 · CHEVROLET TRACKER, SONIC, COBALT Y ONIX · NISSAN N300

Chevrolet Tracker y Sonic 2013 a 2019, Cobalt, Onix y N300 con compresor QS90 · 2013 a 2019

Sello del eje del compresor: evita que se escapen el gas y el aceite por el eje. Se cambia cuando el compresor tiene aceite en la polea o pierde gas por el frente.

- Compresor QS90
- Se cambia junto con el aceite del compresor

PRECIO **$ 12.000**

¿SELLO O COMPRESOR NUEVO?

- El compresor bota aceite por delante, detrás del clutch
- El gas se pierde por las tapas
- Mancha de aceite en el compresor y en la correa
- Se instalan con balas para no rayar el eje

Mándenos la placa o una foto de la pieza y le confirmamos.

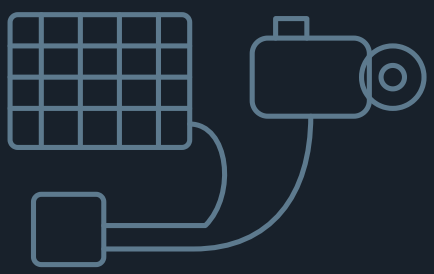



AC-UN-09

UNIVERSAL

AIRE ACONDICIONADO DE TECHO 24 V · 9.000 BTU · 68 × 67,5 × 14,9 CM

Cabinas de camión, tractomula y maquinaria de 24 V que necesitan aire de techo sin us...

Equipo de A/C eléctrico de techo de 24 V y 9.000 BTU, listo para montar sobre la cabina. Enfría la cabina con el vehículo apagado.

- 24 V · 9.000 BTU
- Medidas 68 × 67,5 × 14,9 cm
- Referencia S95659

PRECIO **$ 4.388.000**



AC-UN-10

UNIVERSAL

AIRE ACONDICIONADO DE TECHO 24 V · 9.000 BTU · 68,5 × 68 × 14 CM

Cabinas de camión, tractomula y maquinaria de 24 V que necesitan aire de techo sin us...

Equipo de A/C eléctrico de techo de 24 V y 9.000 BTU, listo para montar sobre la cabina. Enfría la cabina con el vehículo apagado, ideal para dormir o esperar.

- 24 V · 9.000 BTU · 2.200 W
- Medidas 68,5 × 68 × 14 cm
- Referencia K201-2200W

PRECIO **$ 4.388.000**



AC-CH-03

CHEVROLET

EQUIPO COMPLETO DE A/C CHEVROLET SAIL · ONIX JOY

Sail, Onix y Joy

Aire acondicionado completo para las versiones de entrada que no lo traen. Las piezas principales en una sola compra.

- Compresor, condensador y evaporador
- Válvula de expansión y aceite del compresor
- El contenido exacto se confirma al cotizar

PRECIO **$ 2.326.000**



AC-CH-02

CHEVROLET

EQUIPO COMPLETO DE A/C CHEVROLET SPARK · SPARK GT

Spark y Spark GT

Aire acondicionado completo para Spark y Spark GT que salieron sin aire de fábrica. Un solo equipo, a la medida del carro.

- Compresor, condensador y evaporador
- Válvula de expansión y aceite del compresor
- El contenido exacto se confirma al cotizar

PRECIO **$ 2.000.000**



AC-KI-01

KIA

EQUIPO COMPLETO DE A/C KIA PICANTO ION

Picanto Ion

Aire acondicionado completo para el Picanto Ion que salió sin aire. Un solo equipo, a la medida del carro.

- Compresor, condensador y evaporador
- Válvula de expansión y aceite del compresor
- El contenido exacto se confirma al cotizar

PRECIO **$ 2.290.000**



AC-RE-05

RENAULT

EQUIPO COMPLETO DE A/C RENAULT KWID

Kwid

Aire acondicionado completo para el Kwid de entrada, a la medida del motor 1.0.

- Compresor, condensador y evaporador
- Válvula de expansión y aceite del compresor
- El contenido exacto se confirma al cotizar

PRECIO **$ 2.300.000**



AC-RE-04

RENAULT

EQUIPO COMPLETO DE A/C RENAULT LOGAN · SANDERO

Logan, Sandero y Stepway

Aire acondicionado completo para Logan y Sandero sin aire. Pensado para taxis y carros de trabajo que ruedan todo el día.

- Compresor, condensador y evaporador
- Válvula de expansión y aceite del compresor
- El contenido exacto se confirma al cotizar

PRECIO **$ 2.300.000**



AC-RE-06

RENAULT

EQUIPO COMPLETO DE A/C RENAULT TWINGO · CLIO

Twingo y Clio

Aire acondicionado completo para los Twingo y Clio que nunca tuvieron aire.

- Compresor, condensador y evaporador
- Válvula de expansión y aceite del compresor
- El contenido exacto se confirma al cotizar

PRECIO **$ 2.200.000**



AC-UN-11

UNIVERSAL

EQUIPO DE A/C ELÉCTRICO PARA CABINA DE CAMIÓN Y RETROEXCAVADORA · 12 V · KIT COMPLETO

Cabinas de camión, tractomula y retroexcavadora sin A/C de fábrica o con el sistema origin...

Equipo de aire acondicionado eléctrico en dos unidades: la exterior con condensador y ventilador, y la interior con evaporador, panel de control y cinco salidas de aire. Se monta en cabinas que no traen A/...

- 12 V (hay versión de 24 V)
- Unidad exterior con condensador y ventilador; unidad interior con e...
- Incluye mangueras, válvula de expansión y accesorios de instalación



AC-UN-07

UNIVERSAL

KIT COMPLETO DE A/C PARA CAMIÓN · 24 V

Kit armado por Refriautos para camiones y tractomulas de 24 V sin aire o con sistema dañado:...

Conjunto completo para camión o tractomula sin aire o con el sistema dañado: compresor Sanden 7H15 de 24 V, condensador universal con electroventilador de 24 V, consola evaporadora 404,...

- Compresor SD7H15 24 V (2A u 8PK) + condensador 14x20 u 11x24 de ...
- Consola evaporadora 404 de 24 V con termostato y válvula de expa...
- Mangueras #6, #8 y #10 con acoples O-ring; carga de R134a y aceite...

PRECIO **$ 3.200.000**



AC-UN-08

UNIVERSAL

KIT COMPLETO DE A/C PARA MAQUINARIA AMARILLA · 12 V / 24 V

Retroexcavadoras, cargadores y excavadoras Caterpillar (416, 420, 320), Komatsu PC200, JC...

Todo para instalar o reponer el aire de la cabina: compresor tipo Sanden 7H15, condensador con filtro, consola evaporadora con blower, electroventilador, filtro secador y mangueras. Se arma seg...

- Compresor Sanden SD7H15 (709) o SD5H14 (507), polea 2A o 8PK, 12 ...
- Consola evaporadora universal de 2 a 5 rejillas (13.000 a 22.000 BTU...
- Condensador de flujo paralelo 12x20 o 14x20 con filtro secador y ele...

PRECIO **$ 4.300.000**

¿PARA QUIÉN ES EL EQUIPO COMPLETO?

- Carros que salieron de fábrica sin aire
- Kits completos para camión y maquinaria amarilla
- Todas las piezas principales en una sola compra
- Pregunte por el contenido exacto de cada equipo

Mándenos la placa o una foto de la pieza y le confirmamos.



EP-UN-01

UNIVERSAL

CONSOLA EVAPORADORA UNIVERSAL PARA CABINA · 12 V / 24 V

Cabinas de maquinaria amarilla (Caterpillar, Komatsu, JCB, Case, John Deere, Volvo CE),...

Consola bajo techo o bajo tablero con evaporador, blower, válvula de expansión, termostato y rejillas orientables, lista para conectar a mangueras #6 y #8. Viene en versiones de 2 rejillas con 4 huecos...

- 2R/4 huecos (tipo 404): 13.000 BTU/h, 260 CFM, 2 a 3 velocidades, 1...
- 5R gris: 22.000 BTU/h, 390 CFM, 680x305x145 mm, 6,7 kg, 12 V o 24 V
- Incluye blower, válvula de expansión, perilla de termostato y de velo...

PRECIO **$ 743.000**



EP-UN-24

UNIVERSAL

EVAPORADOR CASE NEW HOLLAND E215 / E135 / CX220B

Excavadoras Case CX220B y New Holland E215 y E135; también Kobelco

Serpentín de la cabina donde el gas enfría el aire. Se cambia cuando hay fuga de gas, el aire no enfría o el serpentín está corroído o tapado.

- Núcleo de aluminio para cabina de excavadora
- Aplica a Case CX220B, New Holland E215 / E135 y Kobelco

PRECIO **$ 310.000**



EP-CA-02

CATERPILLAR

EVAPORADOR CATERPILLAR 320C / 320D · NÚCLEO DE ALUMINIO

Excavadoras Caterpillar 311D, 312D, 312D2, 313D, 313D2, 315D, 318C, 319D, 320C, 320D, 322C,...

Núcleo evaporador de aluminio para la caja de A/C de cabina de la familia 320 de Caterpillar; se cambia junto con la válvula de expansión y el filtro secador.

- OEM Caterpillar 245-7836 / 353-2151
- Equivalentes: Omega 27-33880, GPD 4712152, Global Air EV7408FP, ...
- Aluminio, conexiones para válvula de expansión tipo bloque

PRECIO **$ 310.000**

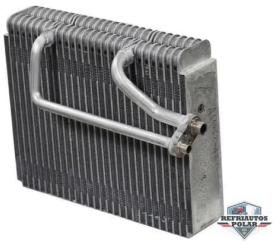

EP-CA-06

CATERPILLAR

EVAPORADOR CATERPILLAR 416F · RETROEXCAVADORA · 2018 A 2022

Retroexcavadoras Caterpillar 416F, 2018 a 2022. La referencia de mercado se lista como 416F...

Núcleo evaporador para la caja de clima de la cabina de la retroexcavadora. Se cambia cuando la cabina no enfría, el núcleo gotea o pierde gas.

- Núcleo de aluminio para la caja original
- Cruce: GW EV0667W (Caterpillar 416F2 / 420F)

PRECIO **$ 315.000**

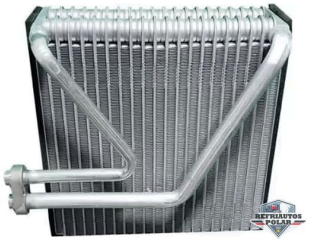

EP-CH-25

CHEVROLET

EVAPORADOR CHEVROLET AVEO · 2007 A 2014 (NÚCLEO DELGADO)

Chevrolet Aveo con A/C, 2007 a 2014. Núcleo delgado: no sirve para el Aveo 2004 a 2006, que...

Núcleo evaporador para la caja de clima del tablero del Aveo. Se cambia cuando el aire sale tibio, huele a humedad o el núcleo pierde gas por una fuga.

- Núcleo de aluminio para la caja original
- Se instala con válvula de expansión y filtro secador nuevos, vacío y ...
- Equivalente ACTECmax EV2044A (Aveo 2007 a 2010)

PRECIO **$ 225.000**

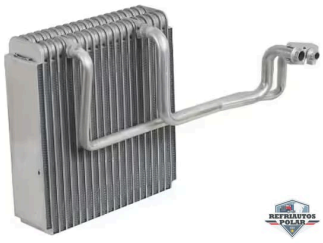

EP-CH-26

CHEVROLET

EVAPORADOR CHEVROLET D-MAX · 2003 A 2012

Chevrolet LUV D-Max con A/C, 2003 a 2012 (gasolina y diésel). · 2003 a 2012

Núcleo evaporador de la caja de clima de la D-Max. Se cambia cuando el aire sale tibio, hay olor a humedad o el núcleo tiene fuga.

- Núcleo de aluminio para la caja original
- Se instala con válvula de expansión y filtro secador nuevos, vacío y ...
- Equivalente ACTECmax EV2019 (D-Max 2003 a 2008)

PRECIO **$ 244.000**



EP-CH-27

CHEVROLET

EVAPORADOR CHEVROLET D-MAX · 2012 A 2018

Chevrolet D-Max 2012 a 2018 (Isuzu D-Max) · 2012 a 2018

Serpentín de la cabina donde el gas enfría el aire. Se cambia cuando hay fuga de gas, el aire no enfría o el serpentín está corroído o tapado.

- Núcleo de aluminio para cabina
- Es distinto del D-Max 2003 a 2012

PRECIO **$ 203.000**



EP-CH-28

CHEVROLET

EVAPORADOR CHEVROLET FVR · 2011 A 2014

Chevrolet / Isuzu FVR 2011 a 2014 (la referencia también sirve al FSR 1997 a 2003) · 2011 ...

Núcleo evaporador para la caja de clima del camión FVR. Se cambia cuando el gas se baja cada pocas semanas, gotea o huele a humedad.

- Cruces: Isuzu 8975000321 · Global Air EV1918 · Omega 2733859

PRECIO **$ 338.000**



EP-CH-29

CHEVROLET

EVAPORADOR CHEVROLET N300 · 2012 A 2021

Chevrolet N300 2012 a 2021 (también Suzuki Alto 2010 y Wagon R) · 2012 a 2021

Núcleo evaporador para la caja de clima del N300. Se cambia cuando el gas se baja cada pocas semanas, gotea o huele a humedad.

- Cruces: AFI EV2637A · EV2637S

PRECIO **$ 220.000**



EP-CH-30

CHEVROLET

EVAPORADOR CHEVROLET SAIL · 2013 A 2019

Chevrolet Sail (sedán y hatchback) con A/C, 2013 a 2019. · 2013 a 2019

Núcleo evaporador de la caja de clima del Sail. Se cambia cuando el aire sale tibio, hay olor a humedad o se detecta fuga de gas en el tablero.

- Núcleo de aluminio para la caja original
- Se instala con filtro secador y válvula de expansión nuevos, vacío y ...

PRECIO **$ 313.000**



EP-CH-31

CHEVROLET

EVAPORADOR CHEVROLET SPARK GT · 2011 A 2017

Chevrolet Spark GT con A/C, 2011 a 2017. · 2011 a 2017

Núcleo evaporador de la caja de clima del Spark GT. Se cambia cuando el aire no enfría, hay olor a humedad o el núcleo tiene fuga de gas.

- Núcleo de aluminio para la caja original
- Se instala con filtro secador y válvula de expansión nuevos, vacío y ...

PRECIO **$ 313.000**



EP-UN-03

UNIVERSAL

EVAPORADOR CONSOLA BAJO TABLERO 404 · 12 V / 24 V

Consola universal tipo 404 (BEU-404-000) para cabina de camión, tractomula, bus y...

Unidad evaporadora compacta para montar bajo el tablero, con blower de 3 velocidades, termostato y válvula de expansión incluidos. Viene en 12 V o 24 V y en versión solo frío o frío/calor.

- Serie 404 (BEU-404-000 / 404-100) · 12 V o 24 V · 3 a 4 velocidades
- Medidas aprox. 40 x 32 x 15 cm · 4 rejillas · salida de condensado
- Incluye blower, termostato y válvula de expansión; conexiones #6 y ...

PRECIO **$ 700.000**

EP-UN-07



UNIVERSAL

EVAPORADOR CONSOLA UNIVERSAL DOBLE MOTOR · 4 REJILLAS · NEGRO · 24 V

Cabinas de camión, bus y maquinaria a 24 V sin A/C de fábrica o con la consola dañada.

Consola evaporadora con dos motores de ventilador y cuatro salidas de aire, color negro, para instalar bajo el tablero o el techo de la cabina. Se usa para montar A/C en una cabina sin él o para...

- 24 V · doble motor · 4 rejillas · color negro
- Cruce: ACTECmax EV2123A

PRECIO **$ 608.000**

EP-UN-08



UNIVERSAL

EVAPORADOR CONSOLA UNIVERSAL DOBLE MOTOR · 6 REJILLAS · NEGRO · 24 V

Cabinas de camión, bus y maquinaria a 24 V sin A/C de fábrica o con la consola dañada.

Consola evaporadora con dos motores de ventilador y seis salidas de aire, color negro, para cabinas amplias. Se usa para montar A/C en una cabina sin él o para reemplazar una consola quemada.

- 24 V · doble motor · 6 rejillas · color negro
- Cruce: ACTECmax EV2115

PRECIO **$ 1.125.000**

EP-UN-32



UNIVERSAL

EVAPORADOR DOOSAN 225 / DX140 A DX480 · EXCAVADORA

Excavadoras Doosan 225, DX140, DX210, DX225, DX255, DX300, DX340, DX420 y DX48...

Serpentín de la cabina donde el gas enfría el aire. Se cambia cuando hay fuga de gas, el aire no enfría o el serpentín está corroído o tapado.

- Núcleo de aluminio para cabina de excavadora
- Una sola referencia para toda la serie DX (confirmar medida)

PRECIO **$ 270.000**

EP-UN-33



UNIVERSAL

EVAPORADOR FORD CARGO 1317 / 1517 / 1717 / 1722

Camiones Ford Cargo 1317, 1517, 1717 y 1722; también Volkswagen 15-180, 17-180 y 17-220

Serpentín de la cabina donde el gas enfría el aire. Se cambia cuando hay fuga de gas, el aire no enfría o el serpentín está corroído o tapado.

- Núcleo de aluminio para cabina
- Misma pieza para Ford Cargo y los Volkswagen 15-180 a 17-220

PRECIO **$ 434.000**

EP-FO-34



FOTON

EVAPORADOR FOTON 20 / 21

Camiones Foton, referencias 20 y 21

Serpentín de la cabina donde el gas enfría el aire. Se cambia cuando hay fuga de gas, el aire no enfría o el serpentín está corroído o tapado.

- Núcleo de aluminio para cabina
- Referencias Foton 20 y 21

PRECIO **$ 327.000**

EP-FO-35



FOTON

EVAPORADOR FOTON AUMAN 24

Camiones Foton Auman, referencia 24

Serpentín de la cabina donde el gas enfría el aire. Se cambia cuando hay fuga de gas, el aire no enfría o el serpentín está corroído o tapado.

- Núcleo de aluminio para cabina
- Referencia Auman 24 (hay otra distinta para Auman 20)

PRECIO **$ 327.000**



EP-FR-09

FREIGHTLINER

EVAPORADOR FREIGHTLINER CASCADIA · 2010 A 2015

Freightliner Cascadia 2010 a 2015. La referencia de mercado cubre Cascadia 2008 a 2017. ·...

Núcleo evaporador para la caja de clima del Cascadia. Se cambia cuando el aire sale tibio, el núcleo gotea o huele mal.

- Núcleo de aluminio para la caja original
- Cruces: AFI EV2639 · UAC EV 940153PFC · Omega 2734077
- Referencia Global Parts 4712203

PRECIO **$ 304.000**



EP-FR-10

FREIGHTLINER

EVAPORADOR FREIGHTLINER COLUMBIA · 2001 A 2007

Freightliner Columbia 2001 a 2007. La referencia de mercado también cubre Century Class y...

Núcleo evaporador para la caja de clima de la cabina del Columbia. Se cambia cuando el A/C enfría poco, gotea dentro de la cabina o el núcleo tiene fuga.

- Núcleo de aluminio para la caja original
- Cruces: UAC EV 939949PFC y EV 939979PFC · Omega 2733889
- OEM Freightliner BOA91616

PRECIO **$ 422.000**



EP-FR-11

FREIGHTLINER

EVAPORADOR FREIGHTLINER M2 BUSINESS CLASS · 2003 A 2008

Freightliner M2 Business Class 2003 a 2008. El mismo núcleo aparece para M2 2002 a 2008,...

Núcleo evaporador para la caja de clima de la cabina del M2. Se cambia cuando el aire sale tibio, huele a humedad o el núcleo pierde gas por una fuga.

- Núcleo de aluminio para la caja original
- Cruces: AFI EV2337 · UAC EV 939978PFC · Global Air EV7402 · Omeg...
- OEM Freightliner VCC50000031

PRECIO **$ 315.000**



EP-HI-12

HINO

EVAPORADOR HINO · 2002 A 2004

Camiones Hino 2002 a 2004. El proveedor no precisa la serie; confirmar con el número de...

Núcleo evaporador de reemplazo para la caja de clima de la cabina. Se cambia cuando el A/C enfría poco, gotea en cabina o el núcleo pierde gas.

- Núcleo de aluminio para la caja original
- Cruces: GW EV0348W · ACTECmax EV2049A · AFI EV2049S y EV20...

PRECIO **$ 282.000**



EP-HI-04

HINO

EVAPORADOR HINO 300 / CHEVROLET NPR · NÚCLEO DE ALUMINIO

Hino 145-338 (05-10), Hino 300, Isuzu/Chevrolet NPR, NQR, NRR, NHR, FVR 2005-2018, Chevrole...

Núcleo evaporador de reemplazo para la caja original de Hino y NPR, equivalente a Isuzu 8980741200 y Four Seasons 64013. Es el evaporador de camión con más oferta y mejor precio en Colombia.

- Núcleo de aluminio tipo placa, R134a, con tubos de entrada/salida
- Equivale a Isuzu 8980741200, Four Seasons 64013, TYC 97300, Ome...
- Mismo núcleo sirve a NPR 08-18 y Hino 05-10 (87 aplicaciones)

PRECIO **$ 250.000**



EP-HI-13

HINO

EVAPORADOR HINO 500 · 2019 A 2021

Camiones Hino 500 2019 a 2021 (también existe la referencia Victro 2019 a 2025). · 2019 a 2021

Núcleo evaporador para la caja de clima de la cabina del Hino 500. Se cambia cuando el aire sale tibio, el núcleo gotea o pierde gas.

- Núcleo de aluminio para la caja original
- Cruce: GW EV0738W (Hino 500 19-21); para Victro 19-25, GW EV073...

PRECIO **$ 304.000**



EP-HI-14

HITACHI

EVAPORADOR HITACHI ZAXIS 210LC · EXCAVADORA

Excavadora Hitachi Zaxis 210LC (ZX210LC).

Núcleo evaporador para la caja de clima de la cabina de la excavadora. Se cambia cuando la cabina ya no enfría, el núcleo gotea o pierde gas.

- Núcleo de aluminio para la caja original
- Confirmar la serie (-3, -5G) con el número de serie de la máquina

PRECIO **$ 270.000**



EP-HI-15

HITACHI

EVAPORADOR HITACHI ZX330 / ZX350 · EXCAVADORA · 2005 A 2012

Excavadoras Hitachi Zaxis ZX330 y ZX350, 2005 a 2012. · 2005 a 2012

Núcleo evaporador para la caja de clima de la cabina de la excavadora. Se cambia cuando la cabina ya no enfría, el núcleo gotea o pierde gas.

- Núcleo de aluminio para la caja original
- Cruces: AFI EV2612 · Omega 2733780

PRECIO **$ 327.000**



EP-HY-36

HYUNDAI

EVAPORADOR HYUNDAI I10 · 2007 A 2014

Hyundai i10 con A/C, 2007 a 2014. · 2007 a 2014

Núcleo evaporador de la caja de clima del i10. Se cambia cuando el aire sale tibio, hay olor a humedad o el núcleo pierde gas.

- Núcleo de aluminio para la caja original
- Se instala con filtro secador y válvula de expansión nuevos, vacío y ...

PRECIO **$ 313.000**



EP-IN-16

INTERNATIONAL

EVAPORADOR INTERNATIONAL 7600 · 2005 A 2012

International / Navistar 7600, 2005 a 2012. La referencia de mercado lo lista también para...

Núcleo evaporador para la caja de clima de la cabina. Se cambia cuando el A/C enfría poco, el núcleo gotea o pierde gas.

- Núcleo de aluminio para la caja original
- Cruces: AFI EV2039 · UAC EV 939980PFC · Global Air EV7400 · Omeg...
- OEM International 2602544C1

PRECIO **$ 310.000**



EP-IN-17

INTERNATIONAL

EVAPORADOR INTERNATIONAL PROSTAR / NAVISTAR · 2008 A 2011

International ProStar y Navistar de la misma serie, 2008 a 2011. En el mercado también se list...

Núcleo evaporador para la caja de clima de la cabina del ProStar. Se cambia cuando el aire sale tibio, el núcleo gotea o pierde gas.

- Núcleo de aluminio para la caja original
- Cruces: AFI EV2562 · UAC EV 939990PFC · Omega 2733871
- OEM International 3670132C1 · Global Parts 4712126

PRECIO **$ 259.000**

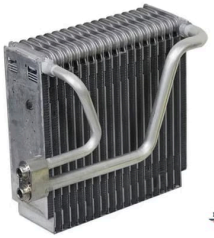

EP-JA-37

JAC

EVAPORADOR JAC STAR · 2011 A 2013

Camión JAC Star 2011 a 2013 · 2011 a 2013

Núcleo evaporador para la caja de clima del JAC Star. Se cambia cuando el gas se baja cada pocas semanas, gotea o huele a humedad.

- Cruces: AFI EV2135A · Global Air 31-0680

PRECIO **$ 276.000**

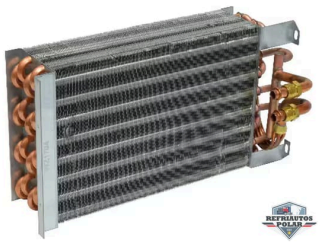

EP-KE-18

KENWORTH

EVAPORADOR KENWORTH T600 / T800 / W900 · NÚCLEO DE COBRE · 2001 A 2014

Kenworth 2001 a 2014 (T400, T450, T600, T800 y W900 según la referencia). · 2001 a 2014

Evaporador con tubos de cobre para la caja de clima de la cabina Kenworth. Se cambia cuando el A/C enfría poco, el núcleo gotea o tiene fuga de gas.

- Núcleo con tubos de cobre y aletas de aluminio
- Cruces: AFI EV2502A · UAC EV 940089PFC · Bergstrom B400064

PRECIO **$ 653.000**



EP-UN-19

UNIVERSAL

EVAPORADOR KENWORTH T680 / PETERBILT · DIÉSEL · 2015 A 2016

Kenworth T680 diésel 2015 a 2016 y Peterbilt de la misma plataforma. La referencia de...

Núcleo evaporador para la caja de clima de la cabina del T680. Se cambia cuando el aire sale tibio, el núcleo gotea o pierde gas.

- Núcleo de aluminio para la caja original
- Cruces: ACTECmax EV2674 (T680 15-16) y EV2395A (T680 13-18) · UA...

PRECIO **$ 276.000**



EP-KI-38

KIA

EVAPORADOR KIA K2700 · 2016 A 2020

Kia K2700 (también K2500 y K2900), camión · 2016 a 2020

Núcleo evaporador del aire acondicionado del camión Kia K2700. Se cambia cuando tiene fuga de gas, el aire sale tibio o la cabina huele a humedad.

- Núcleo con conexiones en bloque

PRECIO **$ 293.000**



EP-KI-39

KIA

EVAPORADOR KIA PICANTO ION · 2011 A 2017

Kia Picanto Ion con A/C, 2011 a 2017. · 2011 a 2017

Núcleo evaporador de la caja de clima del Picanto Ion. Se cambia cuando el aire sale tibio, hay olor a humedad o el núcleo pierde gas.

- Núcleo de aluminio para la caja original
- Se instala con filtro secador y válvula de expansión nuevos, vacío y ...

PRECIO **$ 294.000**



EP-KI-40

KIA

EVAPORADOR KIA RIO · 2011 A 2017

Kia Rio (sedán y hatchback) con A/C, 2011 a 2017. · 2011 a 2017

Núcleo evaporador de la caja de clima del Rio. Se cambia cuando el aire sale tibio, hay olor a humedad o el núcleo tiene fuga de gas.

- Núcleo de aluminio para la caja original
- Se instala con filtro secador y válvula de expansión nuevos, vacío y ...

PRECIO **$ 313.000**



EP-KO-20

KOBELCO

EVAPORADOR KOBELCO SK330 / SK350 · EXCAVADORA

Excavadoras Kobelco SK330 y SK350. La referencia de mercado también se lista para...

Núcleo evaporador para la caja de clima de la cabina de la excavadora. Se cambia cuando la cabina no enfría, el núcleo gotea o pierde gas.

- Núcleo de aluminio para la caja original
- Cruces: AFI EV2734 · GW EV0566W

PRECIO **$ 310.000**



EP-KO-05

KOMATSU

EVAPORADOR KOMATSU PC200-7 / PC200-8 · NÚCLEO DE ALUMINIO

Excavadoras Komatsu PC200-7, PC200-8, PC210, PC300 (2003-2021, series 7 y 8). Reemplaza...

Núcleo evaporador para la caja de clima de cabina Komatsu serie 7 y 8. Existe una versión específica 'Serie 8' y otra que cubre PC200/PC300 2003-2021.

- Serie 8: OEM Komatsu ND447600-6991 / 20Y-810-1310; equivalente ...
- Serie 7: OEM Komatsu ND447600-5900 / 20Y-979-6181
- Aluminio, se recomienda cambiar con filtro secador 20Y-979-3220 ...

PRECIO **$ 285.000**



EP-KO-21

KOMATSU

EVAPORADOR KOMATSU WA250 / WA270 · CARGADOR · 2014

Cargadores Komatsu WA250 y WA270, 2014. La referencia de mercado también lo lista para...

Núcleo evaporador para la caja de clima de la cabina del cargador. Se cambia cuando la cabina no enfría, el núcleo gotea o pierde gas.

- Núcleo de aluminio para la caja original
- Cruce: GW EV0732W

PRECIO **$ 315.000**

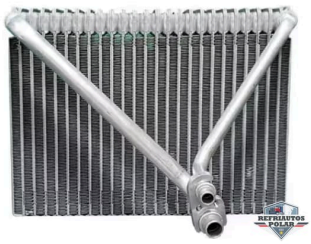

EP-UN-22

UNIVERSAL

EVAPORADOR MACK GRANITE · KENWORTH · FREIGHTLINER · 2008 A 2011

Mack Granite 2008 a 2011. La referencia de mercado también lo lista para Freightliner 2008 ...

Núcleo evaporador de aluminio para la caja de clima de la cabina. Se cambia cuando el A/C enfría poco, el núcleo gotea o pierde gas.

- Núcleo de aluminio para la caja original
- Cruces: ACTECmax EV2412 · GW EV0268W

PRECIO **$ 282.000**



EP-MA-41

MAZDA

EVAPORADOR MAZDA BT-50 · 2007 A 2012

Mazda BT-50 2007 a 2012 y Ford Ranger · 2007 a 2012

Núcleo evaporador para la caja de clima de la BT-50. Se cambia cuando el gas se baja cada pocas semanas, gotea o huele a humedad.

- Cruces: Omega 2734064 · AFI EV1294 · EV2093

PRECIO **$ 248.000**



EP-RE-42

RENAULT

EVAPORADOR RENAULT LOGAN Y SANDERO · 2013 A 2015

Renault Logan y Sandero 2013 a 2015 (también Captur 2015 a 2019) · 2013 a 2015

Núcleo evaporador para la caja de clima del Logan y el Sandero. Se cambia cuando el gas se baja cada pocas semanas, gotea o huele a humedad.

- Cruces: AFI EV6119 · EV2322A

PRECIO **$ 259.000**



EP-RE-43

RENAULT

EVAPORADOR RENAULT LOGAN Y SANDERO · 2016 A 2021

Renault Logan y Sandero con A/C, 2016 a 2021. · 2016 a 2021

Núcleo evaporador de la caja de clima del Logan y el Sandero. Se cambia cuando el aire sale tibio, hay olor a humedad o hay fuga de gas en el tablero.

- Núcleo de aluminio para la caja original
- Se instala con filtro secador y válvula de expansión nuevos, vacío y ...

PRECIO **$ 269.000**



EP-SC-23

SCANIA

EVAPORADOR SCANIA G410 · 2020 A 2021

Scania G410 2020 a 2021 (serie G de nueva generación). · 2020 a 2021

Núcleo evaporador para la caja de clima de la cabina del Scania G. Se cambia cuando el aire sale tibio, el núcleo gotea o pierde gas.

- Núcleo de aluminio para la caja original
- Confirmar con el número de chasis antes de pedir

PRECIO **$ 383.000**



EP-TO-44

TOYOTA

EVAPORADOR TOYOTA HILUX SRV / FORTUNER · 2016 A 2020

Toyota Hilux 2016 a 2020 (incluida la SRV) y Fortuner 2016 a 2019 · 2016 a 2020

Serpentín de la cabina donde el gas enfría el aire. Se cambia cuando hay fuga de gas, el aire no enfría o el serpentín está corroído o tapado.

- Núcleo de aluminio para cabina
- Hilux 2016-2020 y Fortuner 2016-2019

PRECIO **$ 237.000**



EP-VO-45

VOLVO

EVAPORADOR VOLVO EC210 / EC240 / EC360 · EXCAVADORA

Excavadoras Volvo EC210, EC240, EC360 y EC460; también modelo 850 · 2008 a 2018

Serpentín de la cabina donde el gas enfría el aire. Se cambia cuando hay fuga de gas, el aire no enfría o el serpentín está corroído o tapado.

- Núcleo de aluminio para cabina de excavadora
- EC360 2008 a 2018 (EC210, EC240, EC460 y 850)

PRECIO **$ 327.000**

¿CUÁNDO SE CAMBIA EL EVAPORADOR?

- El gas se baja cada pocas semanas
- Olor a humedad dentro de la cabina
- Agua que gotea dentro de la cabina
- Consolas completas para montar aire en camión y maquinaria

Mándenos la placa o una foto de la pieza y le confirmamos.

¿NO VE SU CARRO?

Conseguimos este repuesto bajo pedido para Kia, Mazda, Hyundai, Nissan, Suzuki y Volkswagen. Escríbanos con la placa y le damos precio y tiempo de entrega.

FH-CH-02



CHEVROLET

FILTRO DE HABITÁCULO CHEVROLET SPARK GT · BEAT · ONIX

Spark GT 1.2, Beat 1.2, Onix 1.4, Joy, Sonic, Cruze y Tracker · 2011-2024

Filtro de cabina del Spark GT y de los Chevrolet que comparten el mismo marco (Beat, Onix, Cruze). Se cambia cuando el blower sopla débil, el vidrio se empaña fácil o hay olor a humedad; va detrás de la...

- Referencias: Wix WP9356, HB HB0216S, Typer/Trip ACP019
- Papel plisado con marco plástico
- Nuevo en empaque

PRECIO **$ 26.000**

FH-CH-01

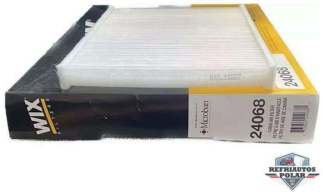

CHEVROLET

FILTRO DE HABITÁCULO CHEVROLET SAIL

Sail 1.4 (incluye Chevy Taxi Premium) · 2012-2020

Filtro de cabina del Sail. Se cambia cada 10.000 a 15.000 km o cuando el aire sale flojo y con olor; sin él, el evaporador se llena de polvo y pierde rendimiento.

- Referencia Wix 24068 (también cruza con Ford Explorer)
- Papel plisado con marco plástico
- Nuevo en empaque

PRECIO **$ 29.000**

FH-CH-09



CHEVROLET

FILTRO DE HABITÁCULO CHEVROLET AVEO

Chevrolet Aveo

Filtro del aire que entra a la cabina. Se cambia cada 10.000 a 15.000 km, o cuando el aire huele a humedad o sale con poca fuerza.

- Reemplazo directo

PRECIO **$ 26.000**

FH-RE-04

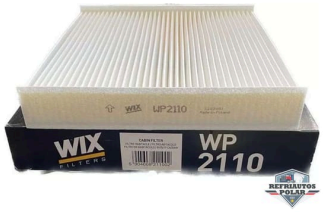

RENAULT

FILTRO DE HABITÁCULO RENAULT LOGAN · SANDERO · DUSTER · STEPWAY

Logan, Sandero, Stepway, Duster, Captur y Kangoo con filtro de cabina (desde 2011) ·...

Filtro de cabina que limpia el aire que entra por el A/C y la ventilación. Se cambia cada 10.000 a 15.000 km o cuando el aire sale débil o con mal olor; en Logan y Sandero va detrás de la guantera.

- Medidas aprox. 180 x 185 x 28 mm
- Marcas disponibles: Wix WP2110, HB HB2024S, Wega AKX1397, Trip ...
- Nuevo, papel plisado (opción carbón activado según marca)

PRECIO **$ 27.000**

FH-RE-85



RENAULT

FILTRO DE HABITÁCULO RENAULT KWID

Renault Kwid

Filtro del aire que entra a la cabina. Se cambia cada 10.000 a 15.000 km, o cuando el aire huele a humedad o sale con poca fuerza.

- Reemplazo directo

PRECIO **$ 29.000**

FH-KI-03



KIA

FILTRO DE HABITÁCULO KIA PICANTO

Picanto 1.0 y 1.2 (New / Ion / Grand Ekotaxi); cruza con Suzuki Swift 1.4-1.6 · 2011-2024

Filtro de cabina del Picanto, detrás de la guantera. Se cambia cuando el blower pierde fuerza o aparece olor a humedad al encender el A/C; es el mantenimiento más barato que protege el evaporador.

- Referencias: Wix WP2192, Premium Filters, Trip
- Papel plisado con marco plástico
- Nuevo en empaque

PRECIO **$ 23.000**



FH-MA-66

MAZDA

FILTRO DE HABITÁCULO MAZDA 2 SKYACTIV

Mazda 2 Skyactiv

Filtro del aire que entra a la cabina. Se cambia cada 10.000 a 15.000 km, o cuando el aire huele a humedad o sale con poca fuerza.

- Reemplazo directo

PRECIO **$ 27.000**

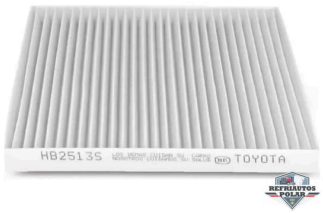

FH-TO-06

TOYOTA

FILTRO DE HABITÁCULO TOYOTA HILUX · FORTUNER

Hilux (Vigo y Revo) 2.4, 2.5 D, 2.7, 2.8 D y Fortuner; cruza con Prado, RAV4 y Corolla · 2005-...

Filtro de cabina de Hilux y Fortuner, detrás de la guantera. En camioneta de trabajo se tapa rápido con polvo; se cambia cada 10.000 km o cuando el aire sale débil, para no sobrecargar el blower.

- Medidas aprox. 204 x 185 x 30 mm
- Referencias: HB HB2515S, Typer TCF071, OEM 87139-0K070, Wega A...
- Nuevo en empaque

PRECIO **$ 27.500**



FH-FR-112

FREIGHTLINER

FILTRO DE CABINA · FREIGHTLINER CASCADIA, COLUMBIA Y CENTURY

Freightliner Cascadia (primera generación), Columbia, Coronado y Century 1998 en...

Filtro de aire fresco de la cabina, bajo el capó del lado del pasajero, detrás del filtro de aire del motor. Se cambia cada 3 a 6 meses o cuando el aire sale débil o con olor.

- Medida: 272 × 270 × 25 mm (10,70 × 10,63 × 0,98 in)
- Cruce: Freightliner BOA91559 · Baldwin PA4857 · Donaldson P60942...

PRECIO **$ 183.000**



FH-CA-103

CASE

FILTRO DE CABINA · CASE 580N, 580SN Y 590SN

Retroexcavadoras Case 580M, 580N, 580N EP, 580 Super M, 580 Super N, 590 Super M y 59...

Filtro de aire de cabina: protege el evaporador y el blower del polvo de obra y mantiene limpio el aire del operador. Se cambia cada 250 a 500 horas, o antes si el flujo en las rejillas baja.

- Referencia Case: 360260A2
- Cruces: Baldwin PA5668 · Wix WP10005 / SP10005 · Carquest 99018

PRECIO **$ 70.000**

HAY 137 EN LA PÁGINA

Aquí van los más pedidos. Los 137 filtros de habitáculo, con foto y precio, están en refriautos-polar.web.app/repuestos. Escanee el código de la portada o escríbanos con la placa del vehículo.



FS-BU-13

BUICK

FILTRO ACUMULADOR BUICK CENTURY · 1994 Y 1995 · R134A

Buick Century (GM) 1994 y 1995, motores 2.2 L y 3.1 L · 1994 a 1995

Filtro acumulador del sistema de A/C. Se cambia cada vez que se abre el sistema o se cambia el compresor.

- Cruce: UAC RD 1711C
- Aluminio, para gas R134a

PRECIO **$ 100.000**



FS-FR-14

FREIGHTLINER

FILTRO ACUMULADOR FREIGHTLINER M2 106 · 2012 A 2016

Freightliner M2 106, 2012 a 2016 · 2012 a 2016

Filtro acumulador del sistema de A/C. Se cambia cada vez que se abre el sistema o se cambia el compresor.

- Cuerpo negro con bloque de conexión y soporte

PRECIO **$ 113.000**



FS-IN-15

INTERNATIONAL

FILTRO ACUMULADOR INTERNATIONAL EAGLE Y PROSTAR

International Eagle y ProStar

Filtro acumulador del sistema de A/C. Se cambia cada vez que se abre el sistema o se cambia el compresor.

- Cuerpo negro con bloque de conexión

PRECIO **$ 120.000**



FS-IN-05

INTERNATIONAL

FILTRO ACUMULADOR INTERNATIONAL NAVISTAR

International Navistar 4000 a 8000

Filtro secador del sistema de A/C. Se cambia cada vez que se abre el sistema o se cambia el compresor.

- Cruce: RD10158C

PRECIO **$ 120.000**



FS-IN-16

INTERNATIONAL

FILTRO ACUMULADOR INTERNATIONAL PROSTAR · 2016

International ProStar 2016; la misma pieza sirve en 7600 (2008 y 2009) y series 4000,...

Filtro acumulador del sistema de A/C. Se cambia cada vez que se abre el sistema o se cambia el compresor.

- Cruce: UAC RD 10999
- Aluminio, con tubos y bloque de conexión

PRECIO **$ 198.000**



FS-IN-17

INTERNATIONAL

FILTRO ACUMULADOR INTERNATIONAL PROSTAR · TUBOS LARGOS

International ProStar con acumulador de tubos largos

Filtro acumulador del sistema de A/C. Se cambia cada vez que se abre el sistema o se cambia el compresor.

- Aluminio, con tubos largos y bloque de conexión

PRECIO **$ 198.000**



FS-IN-18

INTERNATIONAL

FILTRO ACUMULADOR INTERNATIONAL WORKSTAR Y PROSTAR · RD11224C

International WorkStar 7000 (2011 a 2013) y ProStar (2013 a 2016) · 2011 a 2016

Filtro acumulador del sistema de A/C. Se cambia cada vez que se abre el sistema o se cambia el compresor.

- Cruce: UAC RD 11224C
- Aluminio, con tubos y bloque de conexión

PRECIO **$ 198.000**



FS-CA-06

CASE

FILTRO SECADOR CASE · RD9980C

Maquinaria Case (CX130, CX210 y otras)

Filtro secador del sistema de A/C. Se cambia cada vez que se abre el sistema o se cambia el compresor.

- Cruce: RD9980C

PRECIO **$ 135.000**



FS-CA-19

CATERPILLAR

FILTRO SECADOR CATERPILLAR · RD9974C · 3E-3535

Maquinaria Caterpillar 120H, 312B, 320, 322, D5H y D6H (referencia Caterpillar 3E-3535)

Filtro secador del sistema de A/C. Se cambia cada vez que se abre el sistema o se cambia el compresor.

- Cruce: Caterpillar 3E-3535 · UAC RD9974C
- Cuerpo de acero con válvula de servicio

PRECIO **$ 135.000**



FS-CA-20

CATERPILLAR

FILTRO SECADOR CATERPILLAR · RD10168C · 106-5532

Maquinaria Caterpillar con filtro de conexión rápida (referencia Caterpillar 106-5532)

Filtro secador del sistema de A/C. Se cambia cada vez que se abre el sistema o se cambia el compresor.

- Cruce: Caterpillar 106-5532 · UAC RD10168C
- Cuerpo de acero con dos conexiones rápidas

PRECIO **$ 104.000**



FS-CA-07

CATERPILLAR

FILTRO SECADOR CATERPILLAR · RD11002C

Maquinaria Caterpillar

Filtro secador del sistema de A/C. Se cambia cada vez que se abre el sistema o se cambia el compresor.

- Cruce: RD11002C

PRECIO **$ 104.000**



FS-CA-21

CATERPILLAR

FILTRO SECADOR CATERPILLAR 120H Y 120K

Motoniveladoras y cargadores Caterpillar 120H, 120K, 140K, 854K, 906H, 907H, 908H, 928H...

Filtro secador del sistema de A/C. Se cambia cada vez que se abre el sistema o se cambia el compresor.

- Con válvula de servicio
- Reemplaza a varias referencias de Caterpillar, según el modelo

PRECIO **$ 149.000**



FS-CA-22

CATERPILLAR

FILTRO SECADOR CATERPILLAR 120H, 416E, 420E Y 420F · SIN VÁLVULA

Caterpillar 120H, 416E, 420E y 420F (versión sin válvula de servicio)

Filtro secador del sistema de A/C. Se cambia cada vez que se abre el sistema o se cambia el compresor.

- Versión sin válvula de servicio
- Cuerpo cilíndrico delgado

PRECIO **$ 77.000**



FS-UN-01

UNIVERSAL

FILTRO SECADOR CATERPILLAR 320C / 320D Y KOMATSU PC200

Excavadoras Caterpillar 312C, 320C, 320D y Komatsu PC200/PC300; también Kubot...

Filtro secador (receiver-drier) de cambio obligatorio en cada intervención del circuito; una sola referencia cubre Cat 320 y Komatsu PC200.

- OEM Caterpillar 176-1902 / 176-0192; Komatsu 20Y-979-3220
- Equivalentes: Four Seasons 33709 / 83018, NAPA 408518, Spectra 0...
- Conexiones O-ring, con visor según versión

PRECIO **$ 65.000**



FS-CA-32

CATERPILLAR

FILTRO SECADOR CATERPILLAR D6T, D7E, 824K, 825K, 826K, 836K Y 988K

Tractores de oruga D6T y D7E, compactadores 825K y 826K, 824K, 836K y cargador 988K...

Filtro secador (receiver-drier): atrapa la humedad y las impurezas del circuito. Se cambia siempre que se abre el sistema o se cambia el compresor.

- Cuerpo negro con conexión lateral
- Se cambia en cada intervención del circuito

PRECIO **$ 304.000**



FS-CH-33

CHEVROLET

FILTRO SECADOR CHEVROLET AVEO · 2004 A 2012

Chevrolet Aveo con A/C, 2004 a 2012. · 2004 a 2012

Filtro secador del circuito de A/C. Se cambia siempre que se abre el sistema, se cambia el compresor o el evaporador, o cuando el circuito estuvo abierto a la humedad.

- Cuerpo de aluminio
- Para refrigerante R134a

PRECIO **$ 60.000**



FS-CH-34

CHEVROLET

FILTRO SECADOR CHEVROLET D-MAX · 2007 A 2012

Chevrolet LUV D-Max con A/C, 2007 a 2012. · 2007 a 2012

Filtro secador del circuito de A/C de la D-Max. Se cambia siempre que se abre el sistema o se cambia el compresor o el condensador.

- Cuerpo de aluminio con tapón de servicio
- Para refrigerante R134a

PRECIO **$ 60.000**



FS-CH-35

CHEVROLET

FILTRO SECADOR CHEVROLET KODIAK / FVR / FSR / FTR

Camiones Chevrolet Kodiak, FVR, FSR y FTR · 1997 a 2009

Retiene la humedad y las impurezas del gas. Se cambia cada vez que se abre el sistema o se cambia el compresor.

- Cuerpo con conexiones para camión
- Kodiak 1997 a 2009 (FVR / FSR / FTR)

PRECIO **$ 72.000**



FS-FR-08

FREIGHTLINER

FILTRO SECADOR FREIGHTLINER · RD10929C

Freightliner

Filtro secador del sistema de A/C. Se cambia cada vez que se abre el sistema o se cambia el compresor.

- Cruce: RD10929C

PRECIO **$ 57.000**



FS-UN-36

UNIVERSAL

FILTRO SECADOR FREIGHTLINER 2012 A 2018 Y MACK 2008 A 2018

Freightliner 2012 a 2018 y Mack 2008 a 2018; el aviso también lo lista para Massey Ferguson ·...

Filtro secador (receiver-drier): atrapa la humedad y las impurezas del circuito. Se cambia siempre que se abre el sistema o se cambia el compresor.

- Cuerpo negro con bloque de conexión
- Se cambia en cada intervención del circuito

PRECIO **$ 72.000**



FS-FR-23

FREIGHTLINER

FILTRO SECADOR FREIGHTLINER CASCADIA · 2012 A 2016

Freightliner Cascadia 2012 a 2016 · 2012 a 2016

Filtro secador del sistema de A/C. Se cambia cada vez que se abre el sistema o se cambia el compresor.

- Cuerpo negro con bloque de conexión y soporte

PRECIO **$ 113.000**



FS-FR-24

FREIGHTLINER

FILTRO SECADOR FREIGHTLINER CASCADIA Y M2 · 2018 A 2023

Freightliner Cascadia 2018 a 2023 y M2 2018 a 2023 · 2018 a 2023

Filtro secador del sistema de A/C. Se cambia cada vez que se abre el sistema o se cambia el compresor.

- Cuerpo negro con bloque de conexión, soporte y espárragos

PRECIO **$ 113.000**



FS-FR-25

FREIGHTLINER

FILTRO SECADOR FREIGHTLINER CENTURY Y M2 · 2003 A 2008

Freightliner Century y M2, 2003 a 2008 · 2003 a 2008

Filtro secador del sistema de A/C. Se cambia cada vez que se abre el sistema o se cambia el compresor.

- Cuerpo cónico negro con bloque de conexión

PRECIO **$ 113.000**



FS-HI-37

HINO

FILTRO SECADOR HINO 145, 165, 185, 238, 258, 268, 308, 338 Y 358

Camiones Hino series 145 a 358, FD2220, FD2320, FD2620 y SG3320

Filtro secador (receiver-drier): atrapa la humedad y las impurezas del circuito. Se cambia siempre que se abre el sistema o se cambia el compresor.

- Cuerpo de aluminio con conexión lateral
- Se cambia en cada intervención del circuito

PRECIO **$ 221.000**



FS-UN-26

UNIVERSAL

FILTRO SECADOR HITACHI ZAXIS, KOBELCO SK135 Y KOMATSU WA250

Hitachi Zaxis 129, 160LC, 200 y 330; Kobelco SK135RLC; Komatsu WA250 y WA270

Filtro secador del sistema de A/C. Se cambia cada vez que se abre el sistema o se cambia el compresor.

- Cuerpo de aluminio

PRECIO **$ 63.000**



FS-IN-27

INTERNATIONAL

FILTRO SECADOR INTERNATIONAL EAGLE · 2001 A 2006 · HEMBRA-HEMBRA

International Eagle 2001 a 2006 · 2001 a 2006

Filtro secador del sistema de A/C. Se cambia cada vez que se abre el sistema o se cambia el compresor.

- Conexiones hembra-hembra
- Cuerpo negro con bloque de conexión

PRECIO **$ 68.000**



FS-JO-09

JOHN DEERE

FILTRO SECADOR JOHN DEERE · MACHO-MACHO

Maquinaria John Deere

Filtro secador del sistema de A/C. Se cambia cada vez que se abre el sistema o se cambia el compresor.

- Conexión macho-macho
- Cruce: RD10084C

PRECIO **$ 95.000**



FS-JO-38

JOHN DEERE

FILTRO SECADOR JOHN DEERE 670D / 770D · MOTONIVELADORA

Motoniveladoras John Deere 670D y 770D (también TH26 y algunas Komatsu)

Retiene la humedad y las impurezas del gas. Se cambia cada vez que se abre el sistema o se cambia el compresor.

- Cuerpo con conexiones para motoniveladora
- Cruce: RD11182

PRECIO **$ 68.000**



FS-KE-10

KENWORTH

FILTRO SECADOR KENWORTH · RD7394C

Kenworth

Filtro secador del sistema de A/C. Se cambia cada vez que se abre el sistema o se cambia el compresor.

- Cruce: RD7394C

PRECIO **$ 111.000**



FS-KE-11

KENWORTH

FILTRO SECADOR KENWORTH T800 · MACHO-HEMBRA

Kenworth T800 y Mack

Filtro secador del sistema de A/C. Se cambia cada vez que se abre el sistema o se cambia el compresor.

- Conexión macho-hembra
- Cruce: RD8324

PRECIO **$ 99.000**



FS-KE-12

KENWORTH

FILTRO SECADOR KENWORTH T800 · MACHO-MACHO

Kenworth T800 y Mack

Filtro secador del sistema de A/C. Se cambia cada vez que se abre el sistema o se cambia el compresor.

- Conexión macho-macho
- Cruce: RD9903C

PRECIO **$ 110.000**



FS-KE-02

KENWORTH

FILTRO SECADOR KENWORTH T800 / W900 / T660

Kenworth T800 00-13, W900 03-13, T660 08-13, C500 00-13, K100E, T400 10-11 (OEM...

Filtro secador de reemplazo directo con las conexiones y el soporte de la tractomula Kenworth, equivalente a Kenworth K251571 y Four Seasons 33478. Se debe cambiar en cada apertura del circuito.

- Filtro secador con desecante XH-9, R134a, conexiones O-ring
- Equivale a Kenworth K251571 / F371003, Four Seasons 33478, Red D...
- T680 13-23: 121.500 – 148.500; UAC premium T440/T800 14-16: 265....

PRECIO **$ 110.000**



FS-KE-28

KENWORTH

FILTRO SECADOR KENWORTH T2000 · 2016 A 2023

Kenworth T2000 (según el proveedor), 2016 a 2023 · 2016 a 2023

Filtro secador del sistema de A/C. Se cambia cada vez que se abre el sistema o se cambia el compresor.

- Cuerpo negro con bloque de conexión y soporte

PRECIO **$ 122.000**



FS-MA-39

MACK

FILTRO SECADOR MACK · CONEXIONES MACHO-MACHO

Mack CH, CL, CV, CX, LE y RB de 1995 a 2008 · 1995 a 2008

Filtro secador tipo botella con conexiones macho-macho. Se cambia cada vez que se abre el sistema o se cambia el compresor.

- Conexiones macho-macho

PRECIO **$ 165.000**



FS-MA-40

MACK

FILTRO SECADOR MACK 320 · 1993 A 2015

Tractomulas Mack 320 de 1993 a 2015 · 1993 a 2015

Filtro secador (receiver-drier): atrapa la humedad y las impurezas del circuito. Se cambia siempre que se abre el sistema o se cambia el compresor.

- Cuerpo negro con bloque de conexión
- Se cambia en cada intervención del circuito

PRECIO **$ 113.000**



FS-MA-41

MAZDA

FILTRO SECADOR MAZDA 3 · 2004 A 2009 Y MAZDA 2 · 2011 A 2014

Mazda 3 con A/C, 2004 a 2009, y Mazda 2 con A/C, 2011 a 2014. · 2004 a 2014

Filtro secador del circuito de A/C. Se cambia siempre que se abre el sistema o se cambia el compresor o el condensador.

- Cuerpo de aluminio
- Para refrigerante R134a

PRECIO **$ 68.000**



FS-ME-42

MERCEDES-BENZ

FILTRO SECADOR MERCEDES-BENZ SPRINTER · 2010 A 2016

Mercedes-Benz Sprinter 2010 a 2016 (vans y busetas de turismo). · 2010 a 2016

Filtro secador del circuito de A/C de la Sprinter. Se cambia siempre que se abre el sistema o se cambia el compresor, porque retiene humedad e impurezas.

- Tipo: filtro secador de aluminio

PRECIO **$ 84.000**



FS-NI-43

NISSAN

FILTRO SECADOR NISSAN FRONTIER NP300 · 2015 A 2021

Nissan Frontier NP300 con A/C, 2015 a 2021. · 2015 a 2021

Filtro secador del circuito de A/C de la NP300. Se cambia siempre que se abre el sistema o se cambia el compresor.

- Cuerpo de aluminio con brida
- Para refrigerante R134a

PRECIO **$ 85.000**



FS-UN-29

UNIVERSAL

FILTRO SECADOR PARA BUS · SALIDA N.º 6 (3/8")

Buses con filtro de línea, salida N.º 6 de 3/8"

Filtro secador del sistema de A/C. Se cambia cada vez que se abre el sistema o se cambia el compresor.

- Filtro de línea, salida N.º 6 (3/8")

PRECIO **$ 131.000**



FS-PE-30

PETERBILT

FILTRO SECADOR PETERBILT 330 Y 357 · 1994 A 2008

Peterbilt 330 y 357, 1994 a 2008 · 1994 a 2008

Filtro secador del sistema de A/C. Se cambia cada vez que se abre el sistema o se cambia el compresor.

- Aluminio, con entrada roscada

PRECIO **$ 133.000**



FS-RE-44

RENAULT

FILTRO SECADOR RENAULT CLIO, LOGAN Y SYMBOL

Renault Clio, Logan y Symbol con A/C. El mismo filtro se anuncia para la Kangoo.

Filtro secador del circuito de A/C. Se cambia siempre que se abre el sistema o se cambia el compresor o el evaporador.

- Cuerpo de aluminio
- Para refrigerante R134a

PRECIO **$ 75.000**



FS-SC-45

SCANIA

FILTRO SECADOR SCANIA · CABEZOTES ANTERIORES AL G410

Cabezotes Scania serie 4 y 5 (hasta 2004); el G410 usa otro filtro, que ya está en el catálogo

Retiene la humedad y las impurezas del gas. Se cambia cada vez que se abre el sistema o se cambia el compresor.

- Para Scania serie 4 y 5, anteriores al G410

PRECIO **$ 176.000**



FS-SC-31

SCANIA

FILTRO SECADOR SCANIA G410 · 2020 A 2021

Scania G410, 2020 a 2021 · 2020 a 2021

Filtro secador del sistema de A/C. Se cambia cada vez que se abre el sistema o se cambia el compresor.

- Cuerpo de aluminio con soporte

PRECIO **$ 220.000**



FS-TH-03

THERMO KING

FILTRO SECADOR THERMO KING · 61-600 / 61-800

Receptor-secador para unidades de refrigeración de carga Thermo King: SB-...

Filtro secador de reemplazo directo para equipos Thermo King de furgón y tráiler, con desecante para R404a/R452a. Se cambia en cada mantenimiento mayor o cuando se abre el circuito.

- Referencias 61-600 / 61-0600 (SB, SLX, SMX) y 61-800 (T-series, V-s...
- Compatible R404a y R452a · conexiones roscadas O-ring
- Versión TriPac APU: ref. 6165-4129 / 74R4208

PRECIO **$ 310.000**



FS-UN-04

UNIVERSAL

FILTRO SECADOR UNIVERSAL · MAQUINARIA Y CAMIÓN

Sistemas de A/C con condensador universal o de línea en retroexcavadoras,...

Botella de acero con desecante que retiene humedad y partículas en la línea de líquido, entre el condensador y la válvula de expansión. Se cambia cada vez que se abre el sistema.

- Conexiones universales: O-ring #6, flare 3/8, hembra-macho y mac...
- Desecante XH-9 compatible con R134a y aceite PAG
- Marcas en Colombia: GW, Global Parts, ACTECmax (sin mirilla)

PRECIO **$ 34.000**



FS-VO-46

VOLVO

FILTRO SECADOR VOLVO L45F A L350F, A25D, A60 Y BL60B

Maquinaria Volvo: cargadores L45F, L70, L90, L120, L220, L330 y L350F; articulados A25...

Filtro secador (receiver-drier): atrapa la humedad y las impurezas del circuito. Se cambia siempre que se abre el sistema o se cambia el compresor.

- Cuerpo negro alargado con conexión superior
- Se cambia en cada intervención del circuito

PRECIO **$ 126.000**

¿CUÁNDO SE CAMBIA EL FILTRO SECADOR?

- Se cambia cada vez que se abre el sistema
- Se cambia siempre con el compresor
- Escarcha o diferencia de temperatura en el filtro
- Por marca de camión y máquina, con su cruce RD

Mándenos la placa o una foto de la pieza y le confirmamos.

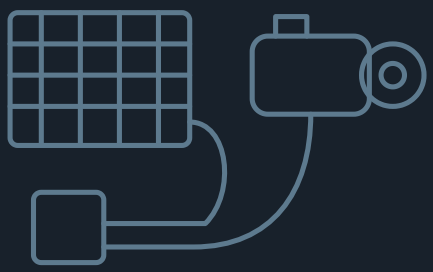



FT-UN-01

UNIVERSAL

ADAPTADOR O-RING A FLARE #6 (5/16") PARA MANGUERA DE A/C

Líneas de A/C de camiones, buses, maquinaria amarilla y carros

Adaptador de aluminio con asiento cónico que permite conectar un fitting flare #6 (5/16") a un puerto O-ring (o al revés). Evita cambiar toda la línea cuando el compresor o el filtro traen el otro tipo de...

- Medida #6 (5/16")
- Asiento cónico (flare) de aluminio
- Se usa con tuerca y O-ring de la misma medida

PRECIO **$ 2.000**



FT-UN-02

UNIVERSAL

ADAPTADOR O-RING A FLARE #8 (13/32") PARA MANGUERA DE A/C

Líneas de A/C de camiones, buses, maquinaria amarilla y carros

Adaptador de aluminio con asiento cónico que permite conectar un fitting flare #8 (13/32") a un puerto O-ring (o al revés). Evita cambiar toda la línea cuando el compresor o el filtro traen el otro tipo de...

- Medida #8 (13/32")
- Asiento cónico (flare) de aluminio
- Se usa con tuerca y O-ring de la misma medida

PRECIO **$ 2.000**

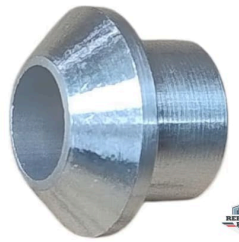

FT-UN-03

UNIVERSAL

ADAPTADOR O-RING A FLARE #10 (1/2") PARA MANGUERA DE A/C

Líneas de A/C de camiones, buses, maquinaria amarilla y carros

Adaptador de aluminio con asiento cónico que permite conectar un fitting flare #10 (1/2") a un puerto O-ring (o al revés). Evita cambiar toda la línea cuando el compresor o el filtro traen el otro tipo de...

- Medida #10 (1/2")
- Asiento cónico (flare) de aluminio
- Se usa con tuerca y O-ring de la misma medida

PRECIO **$ 3.000**



FT-UN-04

UNIVERSAL

ARANDELA SELLANTE METÁLICA 3/4" · AMARILLA

Fittings de manguera de 3/4" en camiones, buses y maquinaria amarilla

Arandela de metal con anillo de caucho para fittings de 3/4", común en mangueras de succión de buses y maquinaria. Se cambia en cada desarme.

- Para fitting de 3/4"
- Metal cadmiado amarillo con sello de caucho
- Se vende por unidad

PRECIO **$ 3.000**



FT-UN-05

UNIVERSAL

ARANDELA SELLANTE METÁLICA 5/8" (30 × 15 × 3,9 MM)

Fittings de manguera de 5/8" en carros, camionetas, camiones y maquinaria amarilla

Arandela de metal con anillo de caucho que sella el fitting contra el compresor o el condensador. Se cambia en cada desarme de la conexión.

- Medidas: 30 × 15 × 3,9 mm
- Para fitting de 5/8"
- Metal con sello de caucho

PRECIO **$ 6.000**

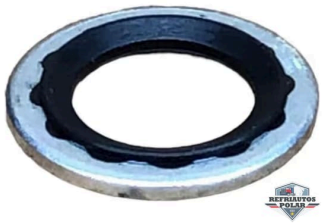

FT-UN-06

UNIVERSAL

ARANDELA SELLANTE METÁLICA 11 MM (19 × 11 × 1,2) · CHEVROLET, DAEWOO Y HYUNDAI

Chevrolet, Daewoo y Hyundai con fitting de 11 mm

Arandela de metal con anillo de caucho para fittings de 11 mm de Chevrolet, Daewoo y Hyundai. Se reemplaza en cada desarme de la conexión.

- Medidas: 19 × 11 × 1,2 mm
- Para fitting de 11 mm
- Metal con sello de caucho

PRECIO **$ 2.000**

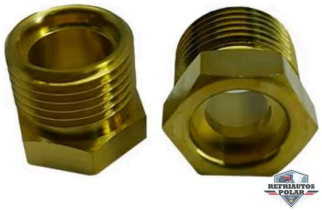

FT-UN-07

UNIVERSAL

CONECTOR (RACOR) DE BRONCE #10 (1/2") PARA MANGUERA DE A/C

Líneas de A/C de camiones, buses, maquinaria amarilla y carros

Racor roscado de bronce para conectar la línea de A/C de 1/2" a un puerto o tubo con rosca. Se cambia cuando la rosca está barrida o el cuerpo golpeado.

- Medida #10 (1/2")
- Bronce, rosca exterior y asiento interior
- También en #8 (13/32") y #6 (5/16")

PRECIO **$ 5.000**



FT-UN-08

UNIVERSAL

FITTING CON FLANCHE (PAD) PARA CONDENSADOR #6 (5/16") – A 90°

Líneas de A/C de camiones, buses, maquinaria amarilla y carros

Fitting a 90° con flanche de un tornillo y O-ring para conectar la manguera #6 (5/16") directamente al condensador (también a compresores y evaporadores con puerto de flanche). Se cambia...

- Medida de manguera #6 (5/16")
- Ángulo: 90° (curvo, flanche ajustable)
- Flanche de un tornillo con sello O-ring

PRECIO **$ 17.000**



FT-UN-09

UNIVERSAL

FITTING CON FLANCHE (PAD) PARA CONDENSADOR #8 (13/32") – A 90°

Líneas de A/C de camiones, buses, maquinaria amarilla y carros

Fitting a 90° con flanche de un tornillo y O-ring para conectar la manguera #8 (13/32") directamente al condensador (también a compresores y evaporadores con puerto de flanche). Se cambia...

- Medida de manguera #8 (13/32")
- Ángulo: 90° (curvo, flanche ajustable)
- Flanche de un tornillo con sello O-ring

PRECIO **$ 15.000**



FT-UN-10

UNIVERSAL

FITTING CON FLANCHE (PAD) PARA CONDENSADOR #10 (1/2") – A 90°

Líneas de A/C de camiones, buses, maquinaria amarilla y carros

Fitting a 90° con flanche de un tornillo y O-ring para conectar la manguera #10 (1/2") directamente al condensador (también a compresores y evaporadores con puerto de flanche). Se cambia...

- Medida de manguera #10 (1/2")
- Ángulo: 90° (curvo, flanche ajustable)
- Flanche de un tornillo con sello O-ring

PRECIO **$ 22.000**



FT-UN-11

UNIVERSAL

FITTING CON PUERTO DE CARGA (CARGADOR) R134A #6 (5/16") PARA MANGUERA DE A/C – 90°

Líneas de A/C de camiones, buses, maquinaria amarilla y carros

Fitting hembra O-ring con puerto de servicio R134a integrado, para armar la línea con su punto de carga y medición. Normalmente se pone en la línea de alta presión; sirve para tomar presiones sin abrir...

- Medida de manguera #6 (5/16"); tuerca hembra de 5/8"
- Ángulos: 90°
- Puerto de servicio R134a (línea de alta)

PRECIO **$ 13.000**



FT-UN-12

UNIVERSAL

FITTING CON PUERTO DE CARGA (CARGADOR) R134A #8 (13/32") PARA MANGUERA DE A/C – 90°

Líneas de A/C de camiones, buses, maquinaria amarilla y carros

Fitting hembra O-ring con puerto de servicio R134a integrado, para armar la línea con su punto de carga y medición. Normalmente se pone en la línea de alta presión; sirve para tomar presiones sin abrir...

- Medida de manguera #8 (13/32"); tuerca hembra de 3/4"
- Ángulos: 90°
- Puerto de servicio R134a (línea de alta)

PRECIO **$ 20.000**



FT-UN-13

UNIVERSAL

FITTING CON PUERTO DE CARGA (CARGADOR) R134A #10 (1/2") PARA MANGUERA DE A/C — RECTO Y 90°

Líneas de A/C de camiones, buses, maquinaria amarilla y carros

Fitting hembra O-ring con puerto de servicio R134a integrado, para armar la línea con su punto de carga y medición. Normalmente se pone en la línea de baja presión; sirve para tomar presiones sin abri...

- Medida de manguera #10 (1/2"); tuerca hembra de 7/8"
- Ángulos: recto y 90°
- Puerto de servicio R134a (línea de baja)

PRECIO **$ 18.000**



FT-UN-14

UNIVERSAL

FITTING CONECTOR (MACHO ROSCADO) #6 (5/16") PARA MANGUERA DE A/C — RECTO, 45° Y 90°

Líneas de A/C de camiones, buses, maquinaria amarilla y carros

Fitting conector con rosca macho de 5/8" y espigo para manguera #6 (5/16"). Sirve para unir la manguera a una tubería, un filtro o un componente con tuerca hembra.

- Medida de manguera #6 (5/16"); rosca macho de 5/8"
- Ángulos: recto, 45° y 90°
- Cuerpo de acero o aluminio con rosca macho

PRECIO **$ 5.000**



FT-UN-15

UNIVERSAL

FITTING CONECTOR (MACHO ROSCADO) #8 (13/32") PARA MANGUERA DE A/C — RECTO

Líneas de A/C de camiones, buses, maquinaria amarilla y carros

Fitting conector con rosca macho de 3/4" y espigo para manguera #8 (13/32"). Sirve para unir la manguera a una tubería, un filtro o un componente con tuerca hembra.

- Medida de manguera #8 (13/32"); rosca macho de 3/4"
- Ángulos: recto
- Cuerpo de acero o aluminio con rosca macho



FT-UN-16

UNIVERSAL

FITTING CONECTOR (MACHO ROSCADO) #10 (1/2") PARA MANGUERA DE A/C — RECTO Y 90°

Líneas de A/C de camiones, buses, maquinaria amarilla y carros

Fitting conector con rosca macho de 7/8" y espigo para manguera #10 (1/2"). Sirve para unir la manguera a una tubería, un filtro o un componente con tuerca hembra.

- Medida de manguera #10 (1/2"); rosca macho de 7/8"
- Ángulos: recto y 90°
- Cuerpo de acero o aluminio con rosca macho



FT-UN-17

UNIVERSAL

FITTING FLARE (HEMBRA) #6 (5/16") PARA MANGUERA DE A/C — RECTO, 45° Y 90°

Líneas de A/C de camiones, buses, maquinaria amarilla y carros

Fitting hembra con tuerca y asiento flare (cónico) para manguera de A/C #6 (5/16"). Se prensa en la manguera con ferruladora y se conecta a compresor, condensador o tubería con puerto flare; se...

- Medida de manguera #6 (5/16"); tuerca hembra de 5/8"
- Ángulos: recto, 45° y 90°
- Aluminio con tuerca de acero zincado



FT-UN-18

UNIVERSAL

FITTING FLARE (HEMBRA) #8 (13/32") PARA MANGUERA DE A/C — RECTO, 45° Y 90°

Líneas de A/C de camiones, buses, maquinaria amarilla y carros

Fitting hembra con tuerca y asiento flare (cónico) para manguera de A/C #8 (13/32"). Se prensa en la manguera con ferruladora y se conecta a compresor, condensador o tubería con puerto flare; se...

- Medida de manguera #8 (13/32"); tuerca hembra de 3/4"
- Ángulos: recto, 45° y 90°
- Aluminio con tuerca de acero zincado



FT-UN-19

UNIVERSAL

FITTING FLARE (HEMBRA) #10 (1/2") PARA MANGUERA DE A/C — RECTO, 45° Y 90°

Líneas de A/C de camiones, buses, maquinaria amarilla y carros

Fitting hembra con tuerca y asiento flare (cónico) para manguera de A/C #10 (1/2"). Se prensa en la manguera con ferruladora y se conecta a compresor, condensador o tubería con puerto flare; se cambia...

- Medida de manguera #10 (1/2"); tuerca hembra de 7/8"
- Ángulos: recto, 45° y 90°
- Aluminio con tuerca de acero zincado

PRECIO **$ 8.000**



FT-UN-20

UNIVERSAL

FITTING MACHO O-RING #6 (5/16") PARA MANGUERA DE A/C — RECTO, 45° Y 90°

Líneas de A/C de camiones, buses, maquinaria amarilla y carros

Fitting con extremo macho roscado y sello O-ring para manguera de A/C #6 (5/16"). Se usa donde el compresor, el filtro o la válvula traen puerto hembra, o para armar líneas con unión de rosca.

- Medida de manguera #6 (5/16"); rosca macho de 5/8"
- Ángulos: recto, 45° y 90°
- Aluminio con tuerca hexagonal de acero zincado

PRECIO **$ 7.000**



FT-UN-21

UNIVERSAL

FITTING MACHO O-RING #8 (13/32") PARA MANGUERA DE A/C — RECTO, 45° Y 90°

Líneas de A/C de camiones, buses, maquinaria amarilla y carros

Fitting con extremo macho roscado y sello O-ring para manguera de A/C #8 (13/32"). Se usa donde el compresor, el filtro o la válvula traen puerto hembra, o para armar líneas con unión de rosca.

- Medida de manguera #8 (13/32"); rosca macho de 3/4"
- Ángulos: recto, 45° y 90°
- Aluminio con tuerca hexagonal de acero zincado

PRECIO **$ 8.000**



FT-UN-22

UNIVERSAL

FITTING MACHO O-RING #10 (1/2") PARA MANGUERA DE A/C — RECTO Y 90°

Líneas de A/C de camiones, buses, maquinaria amarilla y carros

Fitting con extremo macho roscado y sello O-ring para manguera de A/C #10 (1/2"). Se usa donde el compresor, el filtro o la válvula traen puerto hembra, o para armar líneas con unión de rosca.

- Medida de manguera #10 (1/2"); rosca macho de 7/8"
- Ángulos: recto y 90°
- Aluminio con tuerca hexagonal de acero zincado

PRECIO **$ 9.000**



FT-UN-23

UNIVERSAL

FITTING MACHO O-RING #12 (5/8") PARA MANGUERA DE A/C — 45° Y 90°

Líneas de A/C de camiones, buses, maquinaria amarilla y carros

Fitting con extremo macho roscado y sello O-ring para manguera de A/C #12 (5/8"). Se usa donde el compresor, el filtro o la válvula traen puerto hembra, o para armar líneas con unión de rosca.

- Medida de manguera #12 (5/8"); rosca macho de 1-1/16"
- Ángulos: 45° y 90°
- Aluminio con tuerca hexagonal de acero zincado

PRECIO **$ 12.000**



FT-UN-24

UNIVERSAL

FITTING O-RING (HEMBRA) #6 (5/16") PARA MANGUERA DE A/C — RECTO, 45°, 90° Y 180°

Líneas de A/C de camiones, buses, maquinaria amarilla y carros

Fitting hembra con tuerca y sello O-ring para manguera de A/C #6 (5/16"), el más usado en camiones, buses y maquinaria. Se cambia cuando la tuerca se rosca mal, el borde de sello está rayado o se...

- Medida de manguera #6 (5/16"); tuerca hembra de 5/8"
- Ángulos: recto, 45°, 90° y 180°
- Aluminio con tuerca hexagonal de acero zincado



FT-UN-25

UNIVERSAL

FITTING O-RING (HEMBRA) #8 (13/32") PARA MANGUERA DE A/C — RECTO, 45°, 90° Y 180°

Líneas de A/C de camiones, buses, maquinaria amarilla y carros

Fitting hembra con tuerca y sello O-ring para manguera de A/C #8 (13/32"), el más usado en camiones, buses y maquinaria. Se cambia cuando la tuerca se rosca mal, el borde de sello está rayado o se...

- Medida de manguera #8 (13/32"); tuerca hembra de 3/4"
- Ángulos: recto, 45°, 90° y 180°
- Aluminio con tuerca de acero zincado

PRECIO **$ 7.000**



FT-UN-26

UNIVERSAL

FITTING O-RING (HEMBRA) #10 (1/2") PARA MANGUERA DE A/C — RECTO, 45° Y 90°

Líneas de A/C de camiones, buses, maquinaria amarilla y carros

Fitting hembra con tuerca y sello O-ring para manguera de A/C #10 (1/2"), el más usado en camiones, buses y maquinaria. Se cambia cuando la tuerca se rosca mal, el borde de sello está rayado o se...

- Medida de manguera #10 (1/2"); tuerca hembra de 7/8"
- Ángulos: recto, 45° y 90°
- Aluminio con tuerca de acero zincado

PRECIO **$ 6.000**



FT-UN-27

UNIVERSAL

FITTING O-RING (HEMBRA) #12 (5/8") PARA MANGUERA DE A/C — RECTO Y 90°

Líneas de A/C de camiones, buses, maquinaria amarilla y carros

Fitting hembra con tuerca y sello O-ring para manguera de A/C #12 (5/8"), el más usado en camiones, buses y maquinaria. Se cambia cuando la tuerca se rosca mal, el borde de sello está rayado o se...

- Medida de manguera #12 (5/8"); tuerca hembra de 1-1/16"
- Ángulos: recto y 90°
- Aluminio con tuerca de acero zincado

PRECIO **$ 14.000**



FT-UN-28

UNIVERSAL

GUSANILLO (NÚCLEO DE VÁLVULA) R134A ESTÁNDAR PARA PUERTO DE SERVICIO

Puertos de servicio R134a de la mayoría de carros y camionetas (Chevrolet, Audi, BMW, Dodge,...

Núcleo de la válvula de servicio R134a. Se cambia cuando el puerto fuga por el centro o la válvula no sella al soltar el acople.

- Refrigerante: R134a
- Núcleo tipo Schrader para puerto de servicio
- Se cambia con la llave saca gusanillos

PRECIO **$ 6.000**



FT-UN-29

UNIVERSAL

GUSANILLO DE 8 MM · CHEVROLET, FORD FIESTA Y KA

Chevrolet con puerto de 8 mm, Ford Fiesta 1998 a 2002 y Ka 2005 a 2006

Gusanillo de carga de 8 mm para puertos R134a de Chevrolet y Ford de esos años. Cambiarlo cuando el puerto pierde gas por el centro.

- Rosca del puerto: 8 mm
- Refrigerante: R134a
- Cuerpo en latón con dos o-rings

PRECIO **$ 4.000**



FT-UN-30

UNIVERSAL

GUSANILLO DE CARGA R134A M10 · FORD Y CHEVROLET DE 10 MM

Ford y Chevrolet con puerto de servicio de 10 mm (M10)

Gusanillo de carga para puertos M10 de Ford y Chevrolet. Reemplaza el original cuando el puerto fuga o el núcleo está dañado.

- Rosca del puerto: M10 (10 mm)
- Refrigerante: R134a
- Cuerpo en latón

PRECIO **$ 5.000**



FT-UN-31

UNIVERSAL

GUSANILLO R134A · HYUNDAI Y KIA

Hyundai y Kia (Accent, Elantra, Tucson, Santa Fe, Sonata y otros)

Gusanillo para puertos de servicio R134a de Hyundai y Kia. Cambiarlo con el desmonte de las mangueras o si el puerto fuga.

- Refrigerante: R134a
- Cuerpo niquelado con rosca gruesa y o-ring negro
- Se vende por unidad (el proveedor lo trae en bolsa de 10)

PRECIO **$ 3.000**



FT-RE-32

RENAULT

GUSANILLO R134A · RENAULT, PEUGEOT Y FORD EXPLORER

Renault, Peugeot y Ford Explorer con puerto de servicio R134a de este tipo

Gusanillo para los puertos R134a de Renault y de Ford Explorer (la misma referencia atiende a Peugeot). Se cambia cuando el puerto pierde gas.

- Refrigerante: R134a
- Núcleo con anillo de apoyo largo
- Se vende por unidad (el proveedor lo trae en bolsa de 10)

PRECIO **$ 5.000**



FT-FR-33

FREIGHTLINER

GUSANILLO R134A M8 · LADO DE BAJA · FREIGHTLINER

Freightliner (puerto de baja R134a M8) y camionetas con la misma válvula

Gusanillo para el puerto de baja R134a M8 de Freightliner. En camiones el puerto se abre muchas veces por servicio; tener el repuesto a la mano evita demorar la carga.

- Puerto: baja, rosca M8
- Refrigerante: R134a
- Cuerpo en latón con dos o-rings

PRECIO **$ 6.000**



FT-UN-34

UNIVERSAL

JUEGO DE VÁLVULAS DE SERVICIO ALTA Y BAJA R134A · TIPO OE

Carros y camionetas con puertos de servicio R134a tipo OE

Juego de una válvula de alta y una de baja para reponer los dos puertos de servicio de un sistema R134a. Se instalan con el sistema recuperado y se sellan con sus o-rings.

- 2 piezas: alta y baja
- Refrigerante: R134a
- Cuerpo en aluminio con o-ring

PRECIO **$ 30.000**



FT-UN-35

UNIVERSAL

KIT DE GUSANILLOS EN CAJA · 50 PIEZAS EN 5 MODELOS · CON LLAVE

Puertos de servicio R134a y R12 de carros, camiones y maquinaria

Caja con 50 gusanillos en 5 modelos y una llave saca gusanillos. Para el taller que atiende marcas variadas y no quiere quedar corto al abrir un puerto.

- 50 piezas en 5 modelos
- Incluye llave saca gusanillos
- Caja plástica con divisiones

PRECIO **$ 95.000**



FT-UN-36

UNIVERSAL

KIT SURTIDO DE 145 O-RINGS PARA A/C · EN CAJA DE 8 MEDIDAS

Sistemas de A/C de carros y camionetas (R134a)

Caja con 145 o-rings en 8 medidas para mangueras y fittings de A/C. Para talleres que atienden carros livianos y quieren tener las medidas básicas a la mano.

- 145 piezas en 8 medidas
- Medidas (mm): 6,07×1,8; 7,65×1,78; 10,82×1,78; 12,42×1,78; 14×1,78; 6,8…
- Cantidades de 15 y 20 piezas por medida

PRECIO **$ 32.000**



FT-UN-37

UNIVERSAL

KIT SURTIDO DE 240 O-RINGS HNBR VERDES PARA A/C · EN CAJA DE 8 MEDIDAS

Sistemas de A/C de carros, camionetas, camiones, buses y maquinaria amarilla (R134a)

Caja con 240 o-rings HNBR verdes en 8 medidas, 30 de cada una. Resuelve la mayoría de uniones del taller sin tener que pedir cada medida por separado.

- 240 piezas en 8 medidas, 30 por casilla
- Medidas (mm): 6,8×1,9; 7,6×1,9; 10,8×1,9; 13,8×1,9; 15×2,5; 10×2,4; 10,8...
- Material: HNBR verde

PRECIO **$ 68.000**



FT-UN-38

UNIVERSAL

KIT SURTIDO DE GUSANILLOS Y TAPONES DE PUERTO EN CAJA

Puertos de servicio de A/C de carros, camionetas, camiones y maquinaria

Caja organizadora con gusanillos de varios modelos y tapones de alta y baja de varios tamaños. Cubre casi todos los puertos que llegan al taller.

- Gusanillos de varios modelos
- Tapones de alta y baja de varias medidas y colores
- Caja plástica con divisiones

PRECIO **$ 192.000**

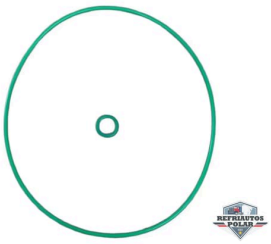

FT-SA-39

SANDEN

O-RING 046 DE COMPRESOR SANDEN 505, 507, 508 Y 510 · NEGRO O VERDE HNBR

Compresores Sanden 505, 507, 508 y 510 (SD5) de camiones, buses y maquinaria amarilla

O-ring de compresor Sanden de la serie 5 (referencia 046). Se cambia cuando se destapa el compresor o se reemplazan tapas y fittings.

- Referencia: 046 (negro o HNBR verde)
- Compresores: Sanden SD505, SD507, SD508 y SD510
- Se vende por unidad

PRECIO **$ 6.000**

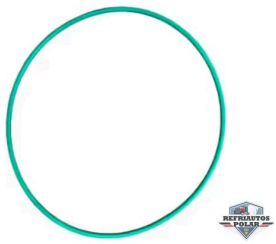

FT-UN-40

UNIVERSAL

O-RING DE CUELLO PARA COMPRESOR HARRISON V5 · CHEVROLET AVEO, OPTRA Y DAEWOO

Compresores Harrison / Delphi V5 de Chevrolet Aveo, Optra, Corsa y Daewoo

O-ring del cuello (flanche) del compresor V5. Es el que más se fuga cuando el compresor se desmonta; conviene cambiarlo con cada desmonte.

- Referencias: 156, 157 y 158 (compresor Harrison / Daewoo / Chevrolet)
- Material: HNBR verde (157 también en verde)
- Se vende por unidad

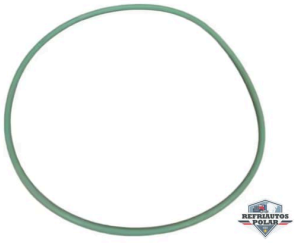

FT-UN-41

UNIVERSAL

O-RING DE FLANCHE PARA COMPRESOR HARRISON · 211 Y 212 · NEGRO O VERDE HNBR

Compresores Harrison de carros, camionetas y maquinaria (conexión de...

O-ring que sella el flanche (placa de conexión de las mangueras) en compresores Harrison. Se cambia cada vez que se desconecta el flanche.

- Referencias: 211 (también en HNBR verde) y 212
- Para compresores Harrison con conexión por flanche
- Se vende por unidad

PRECIO **$ 5.000**



FT-UN-42

UNIVERSAL

O-RING PARA MANGUERA #6 (5/16") · DELGADO Y GRUESO, NEGRO Y VERDE HNBR · PAQUETE X 10

Mangueras y fittings de A/C #6 (5/16") de carros, camiones, buses y maquinaria amarilla

O-ring para la unión de manguera #6. Se cambia siempre que se abre una conexión: un o-ring usado o resecado es la fuga más común después de una reparación de A/C.

- Medida de manguera: #6 (5/16")
- Referencias: 011 (delgado) y 108 (grueso)
- Material: NBR negro o HNBR verde (el verde resiste mejor el calor y ...

PRECIO **$ 3.000**



FT-UN-43

UNIVERSAL

O-RING PARA MANGUERA #8 (13/32") · DELGADO Y GRUESO, NEGRO Y VERDE HNBR · PAQUETE X 10

Mangueras y fittings de A/C #8 (13/32") de carros, camiones, buses y maquinaria amarilla

O-ring para la unión de manguera #8, la medida más usada en líneas de baja de carros y camionetas. Cámbielo cada vez que se desarma la conexión.

- Medida de manguera: #8 (13/32")
- Referencias: 013 (delgado) y 110 (grueso)
- Material: NBR negro o HNBR verde

PRECIO **$ 5.000**



FT-UN-44

UNIVERSAL

O-RING PARA MANGUERA #10 (1/2") · DELGADO Y GRUESO, NEGRO Y VERDE HNBR · PAQUETE X 10

Mangueras y fittings de A/C #10 (1/2") de camiones, buses, camionetas y maquinaria...

O-ring para la unión de manguera #10, común en líneas de succión de camiones y buses. Se reemplaza en cada desarme del fitting.

- Medida de manguera: #10 (1/2")
- Referencias: 015 (delgado) y 112 (grueso)
- Material: NBR negro o HNBR verde

PRECIO **$ 7.000**



FT-UN-45

UNIVERSAL

O-RING PARA MANGUERA #12 (5/8") · DELGADO Y GRUESO, NEGRO Y VERDE HNBR · PAQUETE X 10

Mangueras y fittings de A/C #12 (5/8") de camiones, buses y maquinaria amarilla

O-ring para la unión de manguera #12, la de mayor diámetro en A/C de buses y tractomulas. Se cambia en cada desarme.

- Medida de manguera: #12 (5/8")
- Referencias: 016 (delgado) y 113 (grueso)
- Material: NBR negro o HNBR verde

PRECIO **$ 9.000**

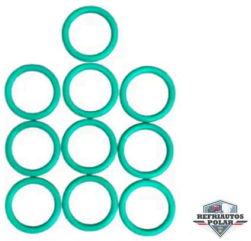

FT-UN-46

UNIVERSAL

O-RINGS PARA COMPRESOR HARRISON HR6, V5 Y DAEWOO FX15 · AVEO · PAQUETE X 10

Compresores Harrison HR6, V5 y Daewoo FX15 de Chevrolet Aveo y Daewoo

Paquete de 10 o-rings para los compresores Harrison/Daewoo. Para el taller que cambia sellos y empaques de estos compresores con frecuencia.

- Compresores: Harrison HR6, V5 y Daewoo FX15
- Referencias de mostrador: 119 (trompo de Daewoo), 154, 155, 159
- Paquete de 10 unidades



FT-UN-47

UNIVERSAL

PAR DE TAPONES DE PUERTO DE CARGA · ALTA (H) Y BAJA (L)

Puertos de servicio R134a de carros, camionetas, camiones y maquinaria

Par de tapones marcados H (alta) y L (baja) para reponer los que se pierden en cada servicio. Evitan entrada de polvo y humedad al gusanillo.

- 2 piezas: alta (H) y baja (L)
- Plástico con marca grabada
- Se vende por par

PRECIO **$ 5.000**



FT-UN-48

UNIVERSAL

TAPÓN DE PUERTO DE CARGA DE BAJA · NEGRO · R134A

Puertos de servicio de baja R134a de carros, camionetas, camiones y maquinaria

Tapón plástico del puerto de baja. Además de protegerlo del polvo, hace de segundo sello del gusanillo: un puerto sin tapón es una fuga lenta.

- Lado: baja presión
- Plástico negro, rosca M8 o M9 según el vehículo
- Se vende por unidad

PRECIO **$ 3.000**



FT-UN-49

UNIVERSAL

UNIÓN DE ALUMINIO #6 (5/16") PARA EMPALMAR MANGUERA DE A/C

Líneas de A/C de camiones, buses, maquinaria amarilla y carros

Unión recta de aluminio con espigo en cada extremo para empalmar dos tramos de manguera #6 (5/16"). Sirve para reparar una manguera cortada o alargar una línea.

- Medida de manguera #6 (5/16")
- Espigo en ambos extremos, para dos cápsulas
- Aluminio

PRECIO **$ 3.000**



FT-UN-50

UNIVERSAL

UNIÓN DE ALUMINIO #8 (13/32") PARA EMPALMAR MANGUERA DE A/C

Líneas de A/C de camiones, buses, maquinaria amarilla y carros

Unión recta de aluminio con espigo en cada extremo para empalmar dos tramos de manguera #8 (13/32"). Sirve para reparar una manguera cortada o alargar una línea.

- Medida de manguera #8 (13/32")
- Espigo en ambos extremos, para dos cápsulas
- Aluminio

PRECIO **$ 4.000**



FT-UN-51

UNIVERSAL

UNIÓN DE ALUMINIO #10 (1/2") PARA EMPALMAR MANGUERA DE A/C

Líneas de A/C de camiones, buses, maquinaria amarilla y carros

Unión recta de aluminio con espigo en cada extremo para empalmar dos tramos de manguera #10 (1/2"). Sirve para reparar una manguera cortada o alargar una línea.

- Medida de manguera #10 (1/2")
- Espigo en ambos extremos, para dos cápsulas
- Aluminio

PRECIO **$ 3.000**



FT-UN-52

UNIVERSAL

UNIÓN DE ALUMINIO CON FLANCHE #8 (13/32") PARA MANGUERA DE A/C

Líneas de A/C de camiones, buses, maquinaria amarilla y carros

Espigo para manguera #8 con bloque de flanche en el otro extremo (dos perforaciones), para conectar la manguera a un componente o tubo con ese tipo de flanche.

- Medida de manguera #8 (13/32")
- Bloque de flanche con dos perforaciones
- Aluminio

PRECIO **$ 23.000**



FT-UN-53

UNIVERSAL

UNIÓN DE ALUMINIO CON FLANCHE #10 (1/2") PARA MANGUERA DE A/C

Líneas de A/C de camiones, buses, maquinaria amarilla y carros

Espigo para manguera #10 con bloque de flanche en el otro extremo (dos perforaciones), para conectar la manguera a un componente o tubo con ese tipo de flanche.

- Medida de manguera #10 (1/2")
- Bloque de flanche con dos perforaciones
- Aluminio

PRECIO **$ 23.000**



FT-UN-54

UNIVERSAL

UNIÓN DE ALUMINIO CON PUERTO DE CARGA R134A #8 (13/32") — LÍNEA DE ALTA

Líneas de A/C de camiones, buses, maquinaria amarilla y carros

Unión recta con puerto de servicio R134a integrado, para empalmar la manguera #8 y dejar un punto de carga y medición en la línea de alta.

- Medida de manguera #8 (13/32")
- Puerto de servicio R134a (línea de alta)
- Espigo en ambos extremos

PRECIO **$ 22.000**



FT-UN-55

UNIVERSAL

UNIÓN DE ALUMINIO CON PUERTO DE CARGA R134A #10 (1/2") — LÍNEA DE BAJA

Líneas de A/C de camiones, buses, maquinaria amarilla y carros

Unión recta con puerto de servicio R134a integrado, para empalmar la manguera #10 y dejar un punto de carga y medición en la línea de baja.

- Medida de manguera #10 (1/2")
- Puerto de servicio R134a (línea de baja)
- Espigo en ambos extremos

PRECIO **$ 11.000**



FT-UN-56

UNIVERSAL

UNIÓN EN T DE ALUMINIO #8 (13/32") PARA MANGUERA DE A/C

Líneas de A/C de camiones, buses, maquinaria amarilla y carros

Unión en T con tres espigos para derivar una línea de manguera #8 (13/32"), por ejemplo para un segundo evaporador o un puerto de servicio.

- Medida de manguera #8 (13/32") en los tres extremos
- Tres espigos
- Aluminio

PRECIO **$ 8.000**

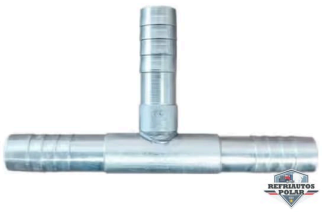

FT-UN-57

UNIVERSAL

UNIÓN EN T DE ALUMINIO #10 (1/2") PARA MANGUERA DE A/C

Líneas de A/C de camiones, buses, maquinaria amarilla y carros

Unión en T con tres espigos para derivar una línea de manguera #10 (1/2"), por ejemplo para un segundo evaporador o un puerto de servicio.

- Medida de manguera #10 (1/2") en los tres extremos
- Tres espigos
- Aluminio

PRECIO **$ 7.000**



FT-UN-58

UNIVERSAL

UNIÓN EN T DE ALUMINIO #12 (5/8") PARA MANGUERA DE A/C

Líneas de A/C de camiones, buses, maquinaria amarilla y carros

Unión en T con tres espigos para derivar una línea de manguera #12 (5/8"), por ejemplo para un segundo evaporador o un puerto de servicio.

- Medida de manguera #12 (5/8") en los tres extremos
- Tres espigos
- Aluminio

PRECIO **$ 12.000**



FT-UN-59

UNIVERSAL

VÁLVULA DE SERVICIO PARA SOLDAR · ALTA PRESIÓN R134A

Mangueras y tubos de A/C de carros, camionetas, camiones y maquinaria (lado de alta)

Puerto de servicio de alta presión de aluminio para soldar al tubo o instalar en una manguera armada. Recibe el gusanillo R134a y se tapa con el tapón de alta.

- Lado: alta presión
- Refrigerante: R134a
- Cuerpo en aluminio con o-ring negro

PRECIO **$ 20.000**



FT-UN-60

UNIVERSAL

VÁLVULA DE SERVICIO PARA SOLDAR · BAJA PRESIÓN R134A

Mangueras y tubos de A/C de carros, camionetas, camiones y maquinaria (lado de baja)

Puerto de servicio de aluminio para soldar al tubo cuando la válvula original se dañó o hay que hacer un puerto nuevo en una manguera armada. Lleva el o-ring de sello y recibe el gusanillo R134a.

- Lado: baja presión
- Refrigerante: R134a
- Cuerpo en aluminio con extremo para soldar y o-ring verde

PRECIO **$ 20.000**



FT-CH-61

CHEVROLET

VÁLVULA DE SERVICIO ROSCABLE · ALTA PRESIÓN R134A · CHEVROLET CORSA

Chevrolet Corsa y otros Chevrolet con puerto de alta tipo roscable

Válvula de servicio roscable del lado de alta para reemplazar la original cuando el puerto está picado o fuga por la rosca. Se cambia con el sistema recuperado.

- Lado: alta presión
- Refrigerante: R134a
- Aluminio con o-ring verde HNBR

PRECIO **$ 45.000**

¿QUÉ FITTING LLEVA MI MANGUERA?

- Fuga en la unión de la manguera
- O-ring reseco o cortado
- Gusanillo que bota gas
- Fittings #6, #8, #10 y #12

Mándenos la placa o una foto de la pieza y le confirmamos.

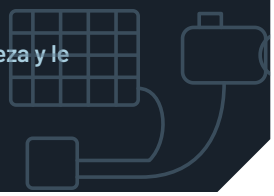

¿NO VE SU CARRO?

Conseguimos este repuesto bajo pedido para Kia, Mazda, Hyundai, Nissan, Suzuki y Volkswagen. Escríbanos con la placa y le damos precio y tiempo de entrega.



RF-UN-03

UNIVERSAL

REFRIGERANTE R134A · LATA 1 KG

Carros con sistema R134a (la mayoría de livianos 1996 a 2020 aprox.)

Lata de 1 kg: alcanza para una carga completa de carro liviano y un poco más, sin tener que comprar el cilindro grande. Práctica para talleres pequeños o para una sola intervención.

- Gas HFC R134a
- Lata de 1000 g con válvula
- Marcas: UNI o Genetron (Refrigerant no viene en 1 kg)

PRECIO **$ 45.000**



RF-UN-08

UNIVERSAL

REFRIGERANTE R134A GENETRON · LATA 340 G

Carros con sistema R134a (la mayoría de livianos 1996 a 2020 aprox.); también cabinas de...

Lata de R134a marca Genetron, segunda opción a la marca Refrigerant. Sirve para completar carga o recargar un carro liviano (normalmente se usan 2 latas por carga completa); se conecta con...

- Gas HFC R134a (1,1,1,2-tetrafluoroetano), UN 3159
- Presentación: lata de 340 g (12 oz)
- Marca: Genetron (Quimobásicos, licencia Honeywell)

PRECIO **$ 26.000**



RF-UN-01

UNIVERSAL

REFRIGERANTE R134A REFRIGERANT · CILINDRO 13,6 KG (30 LB)

Carros con sistema R134a (la mayoría de livianos 1996 a 2020 aprox.); también refrigeración...

Cilindro de taller para cargas completas de aire acondicionado automotriz. Rinde unas 20 a 25 cargas de carro liviano (500 a 700 g por carga).

- Gas HFC R134a, pureza 99,9 %, ODP 0
- Cilindro desechable de 13,6 kg / 30 lb
- Marca: Refrigerant (también Genetron)

PRECIO **$ 760.000**



RF-UN-02

UNIVERSAL

REFRIGERANTE R134A REFRIGERANT · LATA 340 G

Carros con sistema R134a (la mayoría de livianos 1996 a 2020 aprox.)

Lata pequeña para completar carga o para una recarga de carro liviano (normalmente se usan 2 latas por carga completa). Se conecta con manguera con acople rápido de baja presión.

- Gas HFC R134a, pureza 99,9 %
- Lata de 340 g (12 oz) con válvula
- Marca: Refrigerant (también Genetron)

PRECIO **$ 25.000**



RF-UN-09

UNIVERSAL

REFRIGERANTE R404A FREON · CILINDRO 10,9 KG (24 LB)

Furgones y camiones con unidad de frío de transporte (Thermo King, Carrier y...

Cilindro de R404A, el gas de las unidades de refrigeración de transporte. Se usa para recargar o hacer vacío y carga completa en el equipo de frío de un furgón o camión refrigerado.

- Gas HFC R404A (mezcla R125 / R143a / R134a), UN 3337
- Presentación: cilindro desechable de 24 lb (10,9 kg)
- Marca: Freon (Chemours)

PRECIO **$ 585.000**



RF-UN-10

UNIVERSAL

REFRIGERANTE R404A ICELOONG · LATA 600 G CON VÁLVULA

Furgones y camiones con unidad de frío de transporte y equipos de refrigeración...

Lata de R404A con válvula de mariposa, para recargas pequeñas de un equipo de frío sin comprar el cilindro completo. Es lata de alta presión: se conecta directo a la manguera de carga.

- Gas HFC R404A
- Presentación: lata de 600 g con válvula de mariposa (alta presión)
- Marca: Iceloong

PRECIO **$ 75.000**



RF-UN-06

UNIVERSAL

REFRIGERANTE R410A REFRIGERANT · CILINDRO 11,3 KG (25 LB)

Refrigeración y A/C estacionario (no es para carros): minisplits, aires de...

Gas para aires acondicionados residenciales y comerciales (minisplit, piso-techo, cassette). No se usa en vehículos: trabaja a presiones mucho más altas que el R134a y requiere manómetros y mangueras...

- Mezcla HFC R410A (R32/R125), alta presión, carga solo en fase líquida
- Cilindro desechable de 11,3 kg / 25 lb
- Marca: Refrigerant (también Genetron)

PRECIO **$ 833.000**



RF-UN-07

UNIVERSAL

REFRIGERANTE R410A REFRIGERANT · TARRO 750 G

Equipos de A/C residencial, comercial y refrigeración que usan R410A (no es gas de...

Tarro de R410A para recargas pequeñas.

- Tarro de 750 g
- Marca: Refrigerant (también Genetron)

PRECIO **$ 97.000**



RF-UN-05

UNIVERSAL

REFRIGERANTE R1234YF · CILINDRO 4,5 KG (10 LB)

Carros nuevos con sistema R1234yf (aprox. 2017 en adelante). Verificar la etiqueta...

Cilindro de taller para cargas completas de carros con R1234yf; rinde unas 8 a 10 cargas. Requiere equipo de carga y acoples específicos para este gas, distintos a los de R134a.

- Gas HFO R1234yf, clasificación A2L (levemente inflamable)
- Presentación: cilindro de 4,5 kg / 10 lb (no se consigue en 13,6 kg)
- Marcas: Chemours Opteon YF, Honeywell Solstice yf. En Colombia s...

PRECIO **$ 3.200.000**



RF-UN-04

UNIVERSAL

REFRIGERANTE R1234YF · LATA 227-340 G

Carros nuevos con sistema R1234yf (importados y ensamblados aprox. 2017 en...

Gas de nueva generación que reemplaza al R134a en los carros recientes. No es intercambiable: un sistema R1234yf tiene acoples distintos y no debe cargarse con R134a. La lata sirve para completa...

- Gas HFO R1234yf (GWP < 1), levemente inflamable (A2L): manipular ...
- Presentación: lata de 227 g (8 oz) o 340 g; acoples propios de R1234yf
- Marcas en Colombia: Honeywell Solstice yf, Chemours Opteon YF

PRECIO **$ 305.000**

¿CUÁL GAS LLEVA MI VEHÍCULO?

- R134a: la mayoría de carros, camiones y maquinaria desde 1996
- R1234yf: carros nuevos, híbridos y eléctricos; no se mezclan
- R410A: solo A/C residencial, comercial y refrigeración
- Cargue por peso con balanza, no «a ojo» por presión

Mándenos la placa o una foto de la pieza y le confirmamos.

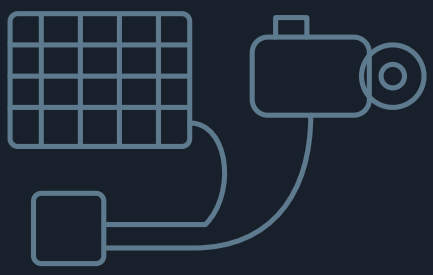



HE-UN-35

UNIVERSAL

ACOPLE RÁPIDO DE BAJA PRESIÓN R1234YF · ROSCA M12 × 1,5

Carros con A/C de gas R1234yf (la mayoría de modelos nuevos desde 2017 aprox.), para...

Acople de conexión rápida para el puerto de servicio de baja presión de los sistemas R1234yf, que no usan la misma boquilla que el R134a. Va en la manguera azul del manómetro o de la máquina de carga.

- Lado: baja presión (azul), ajustable
- Para gas R1234yf (puerto M12 × 1,5)
- Conexión a manguera: 1/4" SAE

PRECIO **$ 30.000**



HE-UN-08

UNIVERSAL

ACOPLES RÁPIDOS R134A (ALTA Y BAJA)

Sistemas R134a de carros, camiones y maquinaria

Par de acoples rápidos de alta (rojo) y baja (azul) para conectar las mangueras del manifold a los puertos de servicio R134a. Repuesto obligado cuando el juego de manómetros no los trae o se desgasta...

- Acople de baja 13 mm (azul) y de alta 16 mm (rojo), rosca 1/4" SAE
- Cuerpo metálico con válvula de apertura manual
- Marca de referencia: Kar Parts; también genéricos importados

PRECIO **$ 46.000**



HE-UN-05

UNIVERSAL

BALANZA DE CARGA DE REFRIGERANTE

Universal, cilindros de refrigerante hasta 100 kg

Balanza electrónica para pesar el refrigerante que entra al sistema y cargar exactamente lo que indica la etiqueta del vehículo. Cargar a ojo es la causa más común de A/C que enfría mal o compresores...

- Capacidad 100 kg (220 lb), estructura de aluminio, pantalla digital
- Unidades kg / lb / oz, función tara, funciona con pilas
- Marcas de referencia: Elitech LMC-200 (económica), Mastercool co...

PRECIO **$ 500.000**



HE-UN-09

UNIVERSAL

BALAS PARA CAMBIAR SELLOS DE COMPRESOR

Compresores Sanden y Denso

Juego de herramientas para sacar y meter el sello de eje del compresor sin rayar el eje.

- Juego para Sanden y Denso

PRECIO **$ 113.000**



HE-UN-03

UNIVERSAL

BOMBA DE VACÍO 3 CFM

Universal 110 V, para A/C de carros, camiones, maquinaria y refrigeración

Bomba de paletas de una etapa para extraer aire y humedad del sistema antes de cargar refrigerante. Un vacío correcto evita que el compresor se dañe y que la carga se contamine.

- Caudal 3 CFM, 1 etapa, motor 1/4 a 1/3 HP, 110 V / 60 Hz
- Conexión 1/4" SAE, incluye aceite de bomba (según vendedor)
- Marcas de referencia: Kar Parts, Value, Wipcool, genérico importado

PRECIO **$ 384.000**



HE-UN-36

UNIVERSAL

BOMBA DE VACÍO 5 CFM · 1/3 HP · 1 ETAPA · 110 V

Taller de A/C de carros, camiones, buses y maquinaria; sistemas grandes de bus y...

Bomba de vacío de una etapa para evacuar la humedad y el aire del sistema antes de cargar el gas. Con 5 CFM saca el vacío más rápido en sistemas grandes como los de buses, camiones y cabinas de...

- Caudal: 5 CFM (142 L/min)
- Motor: 1/3 HP, 110 V – 220 V, 50/60 Hz
- Vacío final: 150 micrones, 1 etapa

PRECIO **$ 808.000**



HE-UN-13

UNIVERSAL

CILINDRO DE RECUPERACIÓN DE REFRIGERANTE 50 LB

Uso con recuperadora en sistemas de A/C de carros, camiones, buses y maquinaria

Tanque gris con tapa amarilla para guardar el refrigerante recuperado. Tiene válvula doble (líquido y vapor) y está diseñado para la presión del gas recuperado.

- Capacidad 50 lb; presión de servicio 400 psi
- Válvula en Y de dos salidas 1/4" SAE (líquido rojo y vapor azul)

PRECIO **$ 559.000**



HE-UN-14

UNIVERSAL

CORTADOR DE MANGUERA DE A/C (TIJERA DE TRINQUETE)

Mangueras de A/C de carros, camiones, buses y maquinaria amarilla hasta #12

Tijera de trinquete para cortar la manguera de A/C a escuadra y sin aplastarla antes de encapsular. Un corte torcido es causa común de fugas en el ferrule.

- Hoja de acero con mecanismo de trinquete; corta manguera hasta 1...
- Mango de aluminio con seguro para guardarla cerrada
- Equivalentes: Mastercool 80011, Four Seasons 69210, ACTECmax H...

PRECIO **$ 41.000**



HE-UN-15

UNIVERSAL

CORTATUBO PARA COBRE Y ALUMINIO 1/8" A 1-1/8"

Tubería de cobre y aluminio de A/C y refrigeración (carros, buses, camiones y cabinas de...

Cortatubo de rueda para cortar tubo de cobre o aluminio a escuadra y sin deformarlo, antes de hacer flare o soldar. Trae escariador para quitar la rebaba.

- Capacidad: tubo de 1/8" a 1-1/8" (3 a 28 mm)
- Rueda de corte de acero y escariador plegable

PRECIO **$ 60.000**



HE-UN-16

UNIVERSAL

DADO SUELTO PARA FERRULADORA #8 (13/32") · ROJO

Ferruladoras tipo Mastercool 71500 / 71550 y equivalentes; manguera #8 de A/C

Dado individual para encapsular manguera #8, la más común en la línea de succión de carros. Se compra suelto cuando se gasta o se pierde uno del juego; también hay #6, #10 y #12.

- Medida: #8 (13/32"), color rojo según el código de Mastercool
- Dos mitades con soporte plástico; encajan a presión en el cabezal

PRECIO **$ 74.000**



HE-UN-17

UNIVERSAL

DADO SUELTO PARA FERRULADORA #10 BARRERA REDUCIDA · NARANJA

Ferruladoras tipo Mastercool 71500 y equivalentes; manguera #10 de barrera reducida (pare...

Dado para encapsular manguera de barrera reducida, la de pared delgada que traen muchos carros modernos. No se debe usar el dado normal en esta manguera porque el ferrule queda flojo y fuga.

- Medida: #10 (1/2") barrera reducida; color naranja, marcado 10SRB
- Referencia: Mastercool 71500-10SRB

PRECIO **$ 74.000**



HE-UN-04

UNIVERSAL

DETECTOR ELECTRÓNICO DE FUGAS

Sistemas R134a, R1234yf, R410A, R22 y otros halogenados

Detector tipo lápiz con sonda flexible que avisa con sonido y luz cuando pasa cerca de una fuga de refrigerante. Permite ubicar la fuga en minutos sin desarmar el sistema.

- Sensibilidad ajustable (6 niveles), alarma sonora y LED
- Sonda flexible de 20 cm, funciona con pilas
- Marcas de referencia: Elitech CLD-100 (económico), Mastercool y Fi...

PRECIO **$ 169.000**



HE-UN-18

UNIVERSAL

DOBLATUBO DE PALANCA 3 EN 1 · 1/4", 5/16" Y 3/8"

Tubería de cobre y aluminio de A/C y refrigeración de 1/4", 5/16" y 3/8"

Doblador de palanca para curvar tubo de cobre o aluminio hasta 180° sin aplastarlo ni arrugarlo. Se usa para fabricar o reparar líneas sin poner codos soldados.

- Tres medidas en una sola herramienta: 1/4", 5/16" y 3/8"
- Dobla de 0° a 180° con escala grabada
- Referencias: Surtek (Homecenter 776999), Kar Parts 3 en 1; ACTEC...

PRECIO **$ 91.000**



HE-UN-19

UNIVERSAL

EQUIPO PARA SOLDAR MANUAL · SOPLETE CON GAS MAPP

Soldadura de tubería de cobre y reparaciones de línea en A/C de carros, camiones, buses y...

Soplete de mano que se enrosca en el cilindro de gas MAPP para soldar con varilla de plata o bronce tubería de cobre y racores. Es el equipo básico para reparar líneas sin equipo de oxiacetileno.

- Boquilla de bronce con tubo de acero; rosca CGA-600 estándar de c...
- Llama de unos 3.600 °F (≈ 2.000 °C) con gas MAPP
- Referencia en Colombia: Kar Parts 'Gas para soldar Mapp Pro con b...

PRECIO **$ 102.000**



HE-UN-10

UNIVERSAL

EXTRACTOR DE CLUTCH DE COMPRESOR

Compresores Sanden, Denso y Valeo

Saca y sostiene el plato del clutch para cambiar bobina, polea o sello.

- Con roscas para las marcas más comunes

PRECIO **$ 214.000**



HE-UN-11

UNIVERSAL

EXTRACTOR DE POLEAS DE COMPRESOR

Compresores Sanden, Denso y Valeo

Saca la polea del compresor sin dañar la balinera ni el cuerpo.

- Mordazas para poleas de compresor

PRECIO **$ 124.000**

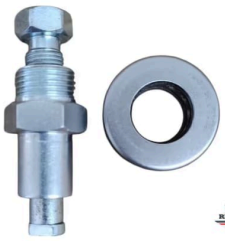

HE-UN-37

UNIVERSAL

EXTRACTOR DE TAPA DE COMPRESOR V5

Compresores V5 (Chevrolet Aveo, Optra y Daewoo)

Herramienta para sacar la tapa del compresor V5 sin dañar la rosca ni el sello. Se usa al cambiar el sello del eje o las empaquetaduras.

- Tornillo de fuerza con tuerca y arandela
- Específico para el compresor V5

PRECIO **$ 68.000**



HE-UN-20

UNIVERSAL

FERRULADORA ELÉCTRICA AUTOMÁTICA CON PEDAL

Mangueras de A/C de carros, camiones, buses y maquinaria amarilla; para talleres que...

Máquina eléctrica de banco que prensa el ferrule con solo pisar el pedal, siempre con la misma presión. Se justifica en el taller que fabrica mangueras todos los días, sobre todo de pesados y...

- Motor eléctrico con bomba hidráulica integrada y pedal de mando
- Dados intercambiables para manguera #6 a #12
- Referencia: ACTECmax HE7777 (Ferruladora Automática Eléctrica II)

PRECIO ~~**$ 4.455.000**~~



HE-UN-21

UNIVERSAL

FERRULADORA HIDRÁULICA DE BANCO CON GATO · JUEGO DE DADOS COMPLETO

Mangueras de A/C de carros, camiones, buses y maquinaria amarilla; pensada para el talle...

Prensa de banco con gato hidráulico de botella y juego completo de dados para encapsular mangueras de A/C con menos esfuerzo que la de mano. Útil cuando se arman muchas mangueras o mangueras...

- Gato hidráulico de botella con palanca; base para fijar al banco
- Dados #6, #8, #10 y #12, normales y de barrera reducida, en caja or...
- Equivalentes: ACTECmax HE5007 (Tubos II) y HE5016A (Tubos I)

PRECIO **$ 1.215.000**



HE-UN-22

UNIVERSAL

FERRULADORA HIDRÁULICA DE MANO EN ESTUCHE · DADOS #6, #8, #10 Y #12

Mangueras de A/C de carros, camiones, buses y maquinaria amarilla (manguera #6, #8, #1...

Prensa hidráulica de mano para encapsular (prensar ferrules) en mangueras de A/C directamente en el vehículo o en el banco. Con ella el taller fabrica o repara mangueras a la medida en vez de esperar l...

- Accionamiento hidráulico manual de una mano; el cabezal se separ...
- Dados #6 (5/16"), #8 (13/32"), #10 (1/2") y #12 (5/8"); varios kits traen t...
- Estuche plástico rígido con espacio para los dados

PRECIO **$ 1.090.000**



HE-UN-23

UNIVERSAL

FERRULADORA MANUAL DE MANO EN ESTUCHE · DADOS #6, #8, #10 Y #12

Mangueras de A/C de carros, camiones, buses y maquinaria amarilla

Prensa mecánica de tornillo para encapsular ferrules de mangueras de A/C sin bomba hidráulica: se aprieta con llave o ratchet. Es la opción económica para el taller que arma pocas mangueras.

- Accionamiento por tornillo con llave de 3/4" o ratchet; se puede mo...
- Dados de colores #6, #8, #10 y #12 (en el kit Mastercool: #6 morado...
- Estuche plástico rígido

PRECIO **$ 732.000**



HE-UN-24

UNIVERSAL

GAS MAP-PRO BERNZOMATIC · CILINDRO 400 G (14,1 OZ)

Soplete de mano para soldar tubería de cobre en A/C de carros, camiones, buses y...

Cilindro de gas propileno MAP-Pro para soplete de mano. Calienta más rápido que el propano y es el gas que se usa para soldar tubería de cobre en el taller sin equipo de oxiacetileno.

- Contenido: 400 g (14,1 oz) de propileno; rosca estándar CGA-600
- Llama de unos 3.730 °F (≈ 2.050 °C) en el aire
- Marca Bernzomatic (Worthington); también hay MAPP genérico

PRECIO **$ 60.000**



HE-UN-25

UNIVERSAL

INYECTOR DE ACEITE Y TRAZADOR PARA A/C R134A

Sistemas R134a de carros, camiones, buses y maquinaria

Bomba de mano tipo jeringa para meter aceite de compresor o trazador UV al sistema por el puerto de baja, con el sistema cargado. Evita abrir el circuito para reponer aceite.

- Cilindro de 2 oz aprox. con válvula de cierre
- Acople rápido R134a de baja; manguera de carga

PRECIO **$ 113.000**



HE-UN-38

UNIVERSAL

JUEGO DE 3 MANGUERAS PARA MANÓMETROS · 60" (1,5 M) 3000 PSI

Juegos de manómetros de A/C para carros, camiones, buses y maquinaria; mangueras de...

Juego de tres mangueras de servicio (alta, baja y central) para el manifold. Con 1,5 m alcanzan cómodamente el puerto del compresor en cabinas de camión y maquinaria, donde las de 36" quedan cortas.

- Longitud: 60 pulgadas (1,5 m)
- Presión de trabajo: 3000 psi
- Colores: rojo (alta), azul (baja) y amarillo (central)

PRECIO **$ 133.000**



HE-UN-26

UNIVERSAL

JUEGO DE DADOS PARA FERRULADORA · #6, #8, #10 Y #12

Ferruladoras manuales e hidráulicas tipo Mastercool 71500 / 71550 y sus equivalentes

Juego de cuatro dados de repuesto para la ferruladora: uno por cada calibre de manguera de A/C. Se cambian cuando se gastan o se pierden, o para completar una ferruladora que vino incompleta.

- Medidas: #6 (5/16"), #8 (13/32"), #10 (1/2") y #12 (5/8")
- Cada dado viene en dos mitades con su soporte
- Referencia: ACTECmax HE5022A

PRECIO **$ 293.000**



HE-UN-39

UNIVERSAL

JUEGO DE EXTRACTORES DE CLUTCH DE COMPRESOR EN ESTUCHE

Compresores de A/C de carros, camiones y maquinaria: desmonte del plato y de la pol...

Estuche con extractores y adaptadores para sacar el plato del clutch y la polea de varios tipos de compresor. Sirve para cambiar bobina, polea o sello sin dañar las piezas.

- Estuche plástico con extractores y adaptadores
- Para platos y poleas de varios compresores

PRECIO **$ 450.000**



HE-UN-01

UNIVERSAL

JUEGO DE MANÓMETROS R134A

Sistemas R134a de carros, camiones y maquinaria

Manifold de dos vías con reloj de alta y de baja para diagnosticar presiones, hacer vacío y cargar refrigerante R134a. Es la herramienta base de cualquier servicio de aire acondicionado vehicular.

- Reloj de baja (azul) y de alta (rojo) con escala R134a / R12 / R22
- Incluye 3 mangueras de 3 pies (amarilla, azul, roja) y protectores de ...
- Marcas de referencia: Kar Parts (económico), Mastercool y Uniweld ...

PRECIO **$ 90.000**



HE-UN-02

UNIVERSAL

JUEGO DE MANÓMETROS R1234YF

Vehículos 2017 en adelante con refrigerante R1234yf (también sirve en R134a con acoples...

Manifold con acoples rápidos específicos de R1234yf (rosca y tamaño distintos a los de R134a) para diagnosticar y cargar los sistemas de los carros nuevos. Sin este juego no se puede atender un vehículo...

- Acoples de alta y baja para R1234yf según SAE J639 / J2888
- Cuerpo de aluminio, 2 vías, mangueras de 60 pulgadas
- Marcas de referencia: Mastercool 83272 (profesional), Lichamp y ge...

PRECIO **$ 575.000**



HE-UN-27

UNIVERSAL

JUEGO PARA HACER FLARE (ABOCINADOR) CON CORTATUBO

Tubería de cobre y aluminio de 3/16" a 5/8": líneas de A/C, adaptadores flare y equipos d...

Abocinador de barra con prensa y cono para hacer el flare (avellanado a 45°) en la punta del tubo, más un cortatubo. Sirve para reparar tubería y montar adaptadores o válvulas flare sin soldar.

- Barra con orificios de 3/16" a 5/8" y yugo con cono de 45°
- Incluye cortatubo de rueda para cobre y aluminio
- Referencias en Colombia: Truper (Homecenter 457815), kit CT-275 +...

PRECIO **$ 159.000**



HE-UN-40

UNIVERSAL

KIT DE LAVADO (FLUSH) DE SISTEMAS DE A/C · ENVASE DE 1.000 ML CON PISTOLA

Lavado de líneas, condensador y evaporador de A/C de carros, camiones, buses y maquinaria...

Envase presurizable con pistola y manguera para empujar solvente de lavado por las líneas del A/C y sacar limaduras y aceite quemado antes de montar un compresor nuevo. Se conecta a aire comprimid...

- Envase de 1.000 ml con pistola de lavado y manguera
- Para sistemas de refrigeración y A/C
- Referencia del fabricante: Hongsen HS-1415R (A/C System Flush Set)

PRECIO **$ 280.000**



HE-UN-12

UNIVERSAL

KIT DE MANÓMETROS CON BOMBA DE VACÍO

Talleres y mecánicos de A/C

Kit para hacer vacío y cargar el sistema: juego de manómetros con mangueras y bomba de vacío en un solo estuche.

- Manómetros R134a con mangueras
- Bomba de vacío

PRECIO **$ 905.000**



HE-UN-41

UNIVERSAL

KIT DE PALANCAS PLÁSTICAS PARA DESMONTAR TABLERO · 11 PIEZAS

Tableros y molduras de carros y camiones, para llegar al evaporador, al blower y a la caj...

Juego de palancas y cuñas plásticas con estuche en tela. Permiten soltar molduras y tapas del tablero sin rayarlas ni partir los clips al desmontar el A/C.

- 11 piezas
- Plástico duro, no raya la pintura
- Estuche en tela enrollable

PRECIO **$ 79.000**



HE-UN-06

UNIVERSAL

KIT LÁMPARA UV Y GAFAS PARA FUGAS

Universal, sistemas con trazador UV (R134a y R1234yf)

Lámpara ultravioleta con gafas amarillas para ver el trazador fluorescente que se inyecta al sistema y ubicar fugas pequeñas en mangueras, condensador y evaporador. Complementa al detector...

- Lámpara LED UV (365-395 nm) de 3 W o 9-68 LED, recargable o con ...
- Incluye gafas con filtro UV; el trazador y el inyector suelen venderse...
- Marcas de referencia: Mastercool 53580 (profesional), kits genérico...

PRECIO **$ 95.000**



HE-UN-28

UNIVERSAL

LLAVE DE SERVICIO CON TRINQUETE PARA REFRIGERACIÓN

Válvulas de servicio de cilindros, recuperadoras, equipos de refrigeración de...

Llave de trinquete de cuatro medidas para abrir y cerrar vástagos de válvulas de servicio y de cilindros de refrigerante. Es la llave que se usa a diario en equipos de refrigeración de camiones y buses.

- Cuadrantes de 1/4", 3/16" y hexágonos de 9/16" y 1/2"
- Trinquete reversible de doble extremo
- Referencia: ACTECmax HE9066

PRECIO **$ 18.000**



HE-UN-42

UNIVERSAL

MANGUERA PARA BOMBA DE VACÍO 3/8" × 1/4" · 72" (1,8 M)

Bombas de vacío de taller con salida de 3/8" flare y manifold o puerto de servicio de 1/4" par...

Manguera de vacío de diámetro grande, que evacúa más rápido que la manguera común de 1/4" del manifold. Resiste 500 psi, así que también sirve para hacer prueba de presión.

- Conexiones: 3/8" y 1/4" roscables
- Longitud: 72 pulgadas (1,8 m)
- Presión: 500 psi (34,5 bar)

PRECIO **$ 123.000**



HE-UN-07

UNIVERSAL

MANÓMETRO DIGITAL DE A/C

Universal, R134a, R1234yf, R410A, R22 y más de 20 refrigerantes

Manifold digital que muestra presión, temperatura de saturación y sobrecalentamiento/subenfriamiento en pantalla, sin tablas. Acelera el diagnóstico y reduce errores de lectura frente al reloj análogo.

- Pantalla retroiluminada, conexiones 1/4" SAE, indicador de batería
- Un árbol (VDG-S1) o dos árboles con vacuómetro (VDG-2-S); incluye ...
- Marcas de referencia: Value, Wipcool, Hongsen

PRECIO **$ 476.000**



HE-UN-43

UNIVERSAL

PEINE PARA ENDEREZAR ALETAS DE CONDENSADOR · 8, 9, 12, 14 Y 15 ALETAS POR PULGADA

Condensadores y radiadores de carros, camiones, buses y maquinaria con aletas...

Peine metálico con cinco dientes distintos para enderezar las aletas dobladas del condensador y devolverle el paso de aire. Se escoge el diente que calza con la separación de las aletas.

- Cinco separaciones: 8, 9, 12, 14 y 15 aletas por pulgada
- Cuerpo metálico con mango
- Para condensadores de A/C y radiadores

PRECIO **$ 58.000**



HE-UN-44

UNIVERSAL

RECUPERADORA DE REFRIGERANTE 1,3 HP · SEPARADOR DE ACEITE · APTA A2L (R1234YF) · 110 V

Taller de A/C que atiende carros con R1234yf y R134a, camiones y buses; recuperar el gas ante...

Máquina que recupera el refrigerante del vehículo a un cilindro antes de cambiar el compresor o abrir el circuito. Esta versión trae separador de aceite y está hecha para gases inflamables suaves...

- Potencia: 1,3 HP, 110 V
- Con separador de aceite
- Apta para gases A2L y A3 (R1234yf, R32, R290)

PRECIO **$ 4.161.000**



HE-UN-29

UNIVERSAL

RECUPERADORA DE REFRIGERANTE 3/4 HP · 110 V

Sistemas de A/C de carros, camiones, buses y maquinaria con R134a, R1234yf, R22, R40...

Máquina que saca el refrigerante del sistema y lo guarda en un cilindro de recuperación, en vez de botarlo al aire. Es obligatoria para trabajar dentro de la norma ambiental y permite reutilizar el gas.

- Compresor sin aceite de 3/4 HP aprox., 110 V / 60 Hz
- Recupera vapor y líquido; protección por alta presión

PRECIO **$ 4.070.000**



HE-UN-45

UNIVERSAL

RELOJ DE REPUESTO PARA MANÓMETRO · ALTA PRESIÓN (ROJO) R134A / R404A / R22

Juegos de manómetros de A/C con reloj de alta presión (lado rojo) que se dañó, se empañó ...

Reloj suelto de alta presión para cambiar en el juego de manómetros sin comprar el manifold completo. Rosca de 1/8" NPT, escalas para R134a, R404A, R22 y R407C.

- Lado: alta presión (aro rojo)
- Rosca: 1/8" NPT
- Escalas: R22, R134a, R404A y R407C

PRECIO **$ 68.000**



HE-UN-46

UNIVERSAL

RELOJ DE REPUESTO PARA MANÓMETRO · BAJA PRESIÓN (AZUL) R134A / R404A / R22

Juegos de manómetros de A/C con reloj de baja presión (lado azul) que se dañó, se empañó ...

Reloj suelto de baja presión para cambiar en el juego de manómetros sin comprar el manifold completo. Rosca de 1/8" NPT, escalas para R134a, R404A, R22 y R407C, con escala de vacío.

- Lado: baja presión (aro azul), con escala de vacío
- Rosca: 1/8" NPT
- Escalas: R22, R134a, R404A y R407C

PRECIO **$ 65.000**

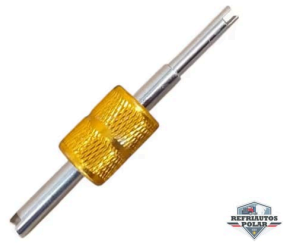

HE-UN-30

UNIVERSAL

SACA GUSANILLOS (LLAVE PARA VÁLVULA DE SERVICIO)

Válvulas de servicio R134a y R12 de carros, camiones, buses y maquinaria

Llave de doble punta para sacar y apretar el gusanillo (núcleo de la válvula) de los puertos de servicio. Se usa cuando el gusanillo fuga o para recuperar y cargar más rápido.

- Doble punta para gusanillo estándar y de alto caudal
- Cuerpo metálico con perilla moleteada

PRECIO **$ 5.000**



HE-UN-31

UNIVERSAL

TERMÓMETRO ANÁLOGO DE BOLSILLO (DE CARÁTULA)

Medición de temperatura en rejillas de A/C de carros, camiones y cabinas de...

Termómetro de carátula con vástago que se mete en la rejilla del tablero para leer la temperatura de salida del aire. No usa pilas y aguanta el trato del taller.

- Carátula de 1" a 1-3/4" con vástago de 5" y clip de bolsillo
- Escala aprox. 0 a 220 °F (–18 a 104 °C)

PRECIO **$ 32.000**



HE-UN-32

UNIVERSAL

TERMÓMETRO DIGITAL DE PUNZÓN PARA A/C

Medición de temperatura en rejillas, tuberías y evaporador de carros, camiones y cabinas...

Termómetro digital con punta de acero para medir la temperatura del aire que sale por las rejillas y de las tuberías. Es la prueba rápida para saber si el A/C enfría como debe.

- Rango aprox. –50 a 300 °C, lectura en °C y °F
- Sonda de acero inoxidable plegable; funciona con pila

PRECIO **$ 45.000**



HE-UN-47

UNIVERSAL

VACUÓMETRO DIGITAL 0 A 19.000 MICRONES · 1/4" SAE · RECARGABLE USB-C

Taller de A/C: confirmar que el sistema quedó seco después del vacío (carros, camiones,...

Mide el vacío real en micrones para saber si el sistema quedó deshidratado antes de cargar el gas. Se instala en la línea de servicio; si el valor sube al apagar la bomba, hay fuga o humedad.

- Rango: 0 a 19.000 micrones
- Conexión: 1/4" SAE
- Batería recargable por puerto USB tipo C

PRECIO **$ 825.000**



HE-UN-33

UNIVERSAL

VÁLVULA ABRELATAS PARA REFRIGERANTE R134A

Latas de R134a de rosca (340 g y 12 oz) para carga en carros, camiones y maquinaria

Válvula que se enrosca en la lata de refrigerante, la perfora y permite conectar la manguera del manómetro para cargar. Se cambia cuando el empaque se gasta y empieza a fugar.

- Rosca de lata R134a 1/2" ACME; salida 1/4" SAE o 1/2" ACME
- Cuerpo de bronce con perilla de apertura
- Equivalentes: Mastercool 85510; ACTECmax HE5523 (14 mm) y HE5...

PRECIO **$ 16.000**



HE-UN-34

UNIVERSAL

VÁLVULA PERFORADORA (PINCHA TUBO) 1/4", 5/16" Y 3/8"

Tubería de cobre o aluminio de 1/4", 5/16" y 3/8" sin puerto de servicio (refrigeración de...

Válvula de abrazadera que perfora el tubo para crear un puerto de servicio donde no lo hay, y así poder medir, recuperar o cargar refrigerante. Se instala con llave Allen y queda con conexión 1/4"...

- Para tubo de 1/4", 5/16" y 3/8" (con bujes de reducción)
- Conexión 1/4" SAE flare con gusanillo; presión máx. 500 psi aprox.
- Tipo Supco BPV-31; incluye llave hexagonal

PRECIO **$ 13.000**

¿QUÉ NECESITA UN TALLER PARA A/C?

- Manómetros: lea alta y baja antes de cargar
- Bomba de vacío: saque la humedad antes de cada carga
- Detector y lámpara UV: encuentre la fuga antes de reponer gas
- Balanza: cargue el gramaje exacto que pide el fabricante

Mándenos la placa o una foto de la pieza y le confirmamos.



KD-CA-04

CATERPILLAR

KIT DELANTERO DE COMPRESOR CATERPILLAR

Compresores de maquinaria Caterpillar

Clutch completo: polea con rodamiento, bobina y plato de enganche. Se cambia sin sacar el compresor ni perder el gas.

- Polea, bobina y plato

PRECIO **$ 315.000**



KD-CH-23

CHEVROLET

KIT DELANTERO DE COMPRESOR CHEVROLET D-MAX · 2005 A 2010

Chevrolet D-Max 2005 a 2010 · 2005 a 2010

Clutch completo: polea con rodamiento, bobina y plato de enganche. Se cambia cuando el compresor no engancha, el rodamiento suena o la polea patina.

- 12 V
- Polea, bobina y plato

PRECIO **$ 360.000**



KD-CH-01

CHEVROLET

KIT DELANTERO DE COMPRESOR CHEVROLET SAIL

Sail 1.4 con compresor tipo Denso 10S13C o SEBX13 (polea 6PK, 110 mm) · 2009-2014

Polea con rodamiento, bobina de 12 V y plato de enganche para el compresor del Sail. Se cambia el conjunto cuando el clutch patina, el rodamiento chilla o la bobina se quemó, sin descargar el sistema.

- Incluye polea 6PK Ø110 mm con rodamiento, bobina 12 V y plato de e...
- Para compresor 10S13C (Sail 2009-2012) o SEBX13 (Sail 2009-2014): ...
- Se instala en el carro sin desmontar el compresor

PRECIO **$ 270.000**



KD-CH-02

CHEVROLET

KIT DELANTERO DE COMPRESOR CHEVROLET SPARK GT

Spark GT 1.2 con compresor CSP11 (polea 4PK, 107 mm) · 2011-2015

Clutch completo del compresor del Spark GT: polea con rodamiento, bobina de 12 V y plato de enganche. Es el arreglo cuando el aire deja de enfriar porque el compresor no acopla o la polea chilla, sin...

- Incluye polea 4PK Ø107 mm con rodamiento, bobina 12 V y plato de e...
- Para compresor CSP11; en Spark GT 2016 en adelante confirmar con...
- Se instala en el carro sin desmontar el compresor

PRECIO **$ 280.000**



KD-JO-24

JOHN DEERE

KIT DELANTERO DE COMPRESOR DENSO 10P15C · JOHN DEERE · 8PK 125 MM · 12 V

Tractores y maquinaria John Deere con compresor Denso 10P15C de polea multicanal 8PK

Clutch completo: polea con rodamiento, bobina y plato de enganche. Se cambia cuando el compresor no engancha, el rodamiento suena o la polea patina.

- Polea multicanal 8PK de 125 mm
- 12 V
- Compresor Denso 10P15C

PRECIO **$ 383.000**



KD-CA-25

CATERPILLAR

KIT DELANTERO DE COMPRESOR DENSO 10PA17C · 8PK · 24 V · CATERPILLAR

Excavadoras Caterpillar con compresor Denso 10PA15C / 10PA17C, polea 8PK, 24 V

Polea, bobina y plato del embrague del compresor. Se cambia cuando el embrague patina, hace ruido o no engancha.

- Polea 8PK de 135 mm, 24 V, servicio pesado
- Compresor Denso 10PA15C / 10PA17C

PRECIO **$ 360.000**



KD-HI-26

HINO

KIT DELANTERO DE COMPRESOR DENSO 10S15C · HINO 500 · POLEA 1A 133 MM · 24 V

Camiones Hino 500 de 2005 a 2010 con compresor Denso 10S15C o 10S17C de polea en V...

Clutch completo: polea con rodamiento, bobina y plato de enganche. Se cambia cuando el compresor no engancha, el rodamiento suena o la polea patina.

- Polea en V 1A de 133 mm
- 24 V
- Para compresores Denso 10S15C / 10S17C

PRECIO **$ 304.000**



KD-HY-27

HYUNDAI

KIT DELANTERO DE COMPRESOR DVE16 · HYUNDAI TUCSON IX35 · KIA SPORTAGE · 6PK 126 MM

Hyundai Tucson ix35 (gasolina y diésel) y Kia Sportage, 2010 a 2014, con compresor tipo...

Juego de polea, bobina y plato del embrague para el compresor de la Tucson ix35 y la Sportage. Se cambia cuando el embrague patina, hace ruido o no engancha.

- Compresor tipo DVE16
- Polea: 6 canales (6PK) de 126 mm

PRECIO **$ 304.000**



KD-CH-28

CHEVROLET

KIT DELANTERO DE COMPRESOR QS90 · CHEVROLET TRACKER, SONIC Y COBALT · 6PK 99 MM · 12 V

Chevrolet Tracker 2013 a 2016, Sonic 1.8 2013 a 2017 y Cobalt con compresor QS90 · 2013 a...

Clutch completo: polea con rodamiento, bobina y plato de enganche. Se cambia cuando el compresor no engancha, el rodamiento suena o la polea patina.

- Polea multicanal 6PK de 99 mm
- 12 V
- Compresor QS90



KD-RE-03

RENAULT

KIT DELANTERO DE COMPRESOR RENAULT LOGAN · SANDERO · DUSTER

Logan, Sandero y Duster 1.6 con compresor Sanden SD7V16 (polea 6PK, 125 mm) · 2010-2015

Polea con rodamiento, bobina de 12 V y plato de enganche para el compresor Sanden 7V16 de Logan, Sandero y Duster. Se cambia completo cuando el clutch no pega, patina o la correa chilla con el...

- Incluye polea 6PK Ø125 mm con rodamiento, bobina 12 V y plato de e...
- Para compresor Sanden SD7V16; Logan 2016+ y Sandero 2018+ usan...
- Se instala en el carro sin desmontar el compresor

PRECIO **$ 300.000**



KD-SA-05

SANDEN

KIT DELANTERO DE COMPRESOR SANDEN 7H15 (709) · MULTICANAL 8PK · 12 V

Compresores Sanden 7H15 (709) de camiones, buses y adaptaciones

Clutch completo: polea con rodamiento, bobina y plato de enganche. Se cambia sin sacar el compresor ni perder el gas.

- Polea, bobina y plato

PRECIO **$ 250.000**



KD-SA-06

SANDEN

KIT DELANTERO DE COMPRESOR SANDEN 7H15 (709) · POLEA 1A 152 MM · 24 V

Compresores Sanden 7H15 (709) de camiones, buses y adaptaciones

Clutch completo: polea con rodamiento, bobina y plato de enganche. Se cambia sin sacar el compresor ni perder el gas.

- Polea, bobina y plato

PRECIO **$ 315.000**



KD-SA-07

SANDEN

KIT DELANTERO DE COMPRESOR SANDEN 7H15 (709) · POLEA EN V 2A · 12 V

Compresores Sanden 7H15 (709) de camiones, buses y adaptaciones

Clutch completo: polea con rodamiento, bobina y plato de enganche. Se cambia sin sacar el compresor ni perder el gas.

- Polea, bobina y plato

PRECIO **$ 249.000**



KD-SA-08

SANDEN

KIT DELANTERO DE COMPRESOR SANDEN 7H15 (709) · POLEA EN V 2A · 24 V

Compresores Sanden 7H15 (709) de camiones, buses y adaptaciones

Clutch completo: polea con rodamiento, bobina y plato de enganche. Se cambia sin sacar el compresor ni perder el gas.

- Polea, bobina y plato

PRECIO **$ 293.000**



KD-SA-09

SANDEN

KIT DELANTERO DE COMPRESOR SANDEN 508 · MULTICANAL 8PK · 12 V

Compresores Sanden 508 de camiones, buses y adaptaciones

Clutch completo: polea con rodamiento, bobina y plato de enganche. Se cambia sin sacar el compresor ni perder el gas.

- Polea, bobina y plato

PRECIO **$ 225.000**



KD-SA-10

SANDEN

KIT DELANTERO DE COMPRESOR SANDEN 508 · POLEA EN V · 12 V

Compresores Sanden 508 de camiones, buses y adaptaciones

Clutch completo: polea con rodamiento, bobina y plato de enganche. Se cambia sin sacar el compresor ni perder el gas.

- Polea, bobina y plato

PRECIO **$ 225.000**



KD-SA-11

SANDEN

KIT DELANTERO DE COMPRESOR SANDEN 508 · POLEA EN V · 24 V

Compresores Sanden 508 de camiones, buses y adaptaciones

Clutch completo: polea con rodamiento, bobina y plato de enganche. Se cambia sin sacar el compresor ni perder el gas.

- Polea, bobina y plato

PRECIO **$ 237.000**



KD-UN-29

UNIVERSAL

KIT DELANTERO DE COMPRESOR SANDEN 709 · MULTICANAL 8PK 180 MM · 12 V · VOLVO Y MACK

Tractomulas Volvo (1996 a 2005) y Mack (2007 a 2015) con compresor Sanden 709 (7H15)...

Clutch de servicio pesado: polea con rodamiento, bobina y plato de enganche. Se cambia cuando el compresor no engancha, el rodamiento chilla o la polea está rayada.

- Polea multicanal 8PK de 180 mm
- 12 V, versión SHD (servicio pesado)
- Para compresor Sanden 709 / 7H15

PRECIO **$ 495.000**



KD-VA-13

VALEO

KIT DELANTERO DE COMPRESOR VALEO TM-16 · POLEA EN V 2A · 12 V

Compresores Valeo (Seltec) TM-16 de busetas, camiones y maquinaria.

Clutch completo: polea con rodamiento, bobina y plato de enganche. Se cambia en el vehículo, sin sacar el compresor ni perder el gas, cuando no engancha, patina, chilla o se quemó la bobina.

- Polea, bobina y plato
- Polea en V 2A · 12 V

PRECIO **$ 271.000**



KD-VA-14

VALEO

KIT DELANTERO DE COMPRESOR VALEO TM-21 · MULTICANAL 8PK · 12 V

Compresores Valeo (Seltec) TM-21 de buses, camiones y maquinaria.

Clutch completo: polea con rodamiento, bobina y plato de enganche. Se cambia en el vehículo, sin sacar el compresor ni perder el gas, cuando no engancha, patina, chilla o se quemó la bobina.

- Polea, bobina y plato
- Polea multicanal 8PK · 12 V
- Cruce: ACTECmax CL5805

PRECIO **$ 338.000**



KD-VA-12

VALEO

KIT DELANTERO DE COMPRESOR VALEO TM-21 · MULTICANAL 8PK · 24 V

Compresores Valeo TM-21 de camiones, buses y adaptaciones

Clutch completo: polea con rodamiento, bobina y plato de enganche. Se cambia sin sacar el compresor ni perder el gas.

- Polea, bobina y plato

PRECIO **$ 304.000**



KD-VA-15

VALEO

KIT DELANTERO DE COMPRESOR VALEO TM-21 · POLEA EN V 2A / 2B · 12 V

Compresores Valeo (Seltec) TM-21 de buses, camiones y maquinaria.

Clutch completo: polea con rodamiento, bobina y plato de enganche. Se cambia en el vehículo, sin sacar el compresor ni perder el gas, cuando no engancha, patina, chilla o se quemó la bobina.

- Polea, bobina y plato
- Polea en V 2A o 2B · 12 V
- Cruce: ACTECmax CL5804

PRECIO **$ 338.000**



KD-VA-16

VALEO

KIT DELANTERO DE COMPRESOR VALEO TM-21 · POLEA EN V 2B · 24 V

Compresores Valeo (Seltec) TM-21 de buses, camiones y maquinaria.

Clutch completo: polea con rodamiento, bobina y plato de enganche. Se cambia en el vehículo, sin sacar el compresor ni perder el gas, cuando no engancha, patina, chilla o se quemó la bobina.

- Polea, bobina y plato
- Polea en V 2B · 24 V

PRECIO **$ 282.000**



KD-VA-30

VALEO

KIT DELANTERO DE COMPRESOR VALEO TM-31 · MULTICANAL 8PK · 24 V · CUELLO LARGO

Compresores Valeo (Seltec) TM-31 de buses intermunicipales y urbanos con polea multicanal.

Juego de polea, bobina y plato del embrague para el compresor Valeo TM-31. Se cambia cuando el embrague patina, hace ruido o no engancha.

- Compresor: Valeo (Seltec) TM-31
- Polea: multicanal 8PK · cuello largo
- Voltaje: 24 V

PRECIO **$ 450.000**



KD-VA-17

VALEO

KIT DELANTERO DE COMPRESOR VALEO TM-31 · POLEA EN V 2A · 24 V

Compresores Valeo (Seltec) TM-31 de buses intermunicipales y urbanos.

Clutch completo: polea con rodamiento, bobina y plato de enganche. Se cambia en el vehículo, sin sacar el compresor ni perder el gas, cuando no engancha, patina, chilla o se quemó la bobina.

- Polea, bobina y plato
- Polea en V 2A · 24 V
- Cruce: ACTECmax CL5603

PRECIO **$ 450.000**



KD-VA-18

VALEO

KIT DELANTERO DE COMPRESOR VALEO TM-31 · POLEA EN V 2B · 24 V

Compresores Valeo (Seltec) TM-31 de buses intermunicipales y urbanos.

Clutch completo: polea con rodamiento, bobina y plato de enganche. Se cambia en el vehículo, sin sacar el compresor ni perder el gas, cuando no engancha, patina, chilla o se quemó la bobina.

- Polea, bobina y plato
- Polea en V 2B · 24 V
- Cruce: ACTECmax CL5604

PRECIO **$ 450.000**



KD-YO-19

YORK

KIT DELANTERO DE COMPRESOR YORK 210 · MULTICANAL 6PK · 12 V

Compresores York 210 de buses, busetas y maquinaria.

Clutch completo: polea con rodamiento, bobina y plato de enganche. Se cambia en el vehículo, sin sacar el compresor ni perder el gas, cuando no engancha, patina, chilla o se quemó la bobina.

- Polea, bobina y plato
- Polea multicanal 6PK · 12 V
- Cruce: ACTECmax CL5005A

PRECIO **$ 360.000**



KD-YO-20

YORK

KIT DELANTERO DE COMPRESOR YORK 210 · MULTICANAL 8PK · 12 V

Compresores York 210 de buses, busetas y maquinaria.

Clutch completo: polea con rodamiento, bobina y plato de enganche. Se cambia en el vehículo, sin sacar el compresor ni perder el gas, cuando no engancha, patina, chilla o se quemó la bobina.

- Polea, bobina y plato
- Polea multicanal 8PK · 12 V
- Cruce: ACTECmax CL5003A

PRECIO **$ 360.000**



KD-YO-21

YORK

KIT DELANTERO DE COMPRESOR YORK 210 · POLEA EN V 2A · 24 V

Compresores York 210 de buses, busetas y maquinaria.

Clutch completo: polea con rodamiento, bobina y plato de enganche. Se cambia en el vehículo, sin sacar el compresor ni perder el gas, cuando no engancha, patina, chilla o se quemó la bobina.

- Polea, bobina y plato
- Polea en V 2A · 24 V
- Cruce: CL6725

PRECIO **$ 338.000**



KD-YO-22

YORK

KIT DELANTERO DE COMPRESOR YORK 210 · POLEA EN V 2A / 2B · 12 V

Compresores York 210 de buses, busetas y maquinaria.

Clutch completo: polea con rodamiento, bobina y plato de enganche. Se cambia en el vehículo, sin sacar el compresor ni perder el gas, cuando no engancha, patina, chilla o se quemó la bobina.

- Polea, bobina y plato
- Polea en V 2A o 2B · 12 V
- Cruce: ACTECmax CL5310

PRECIO **$ 360.000**



MG-UN-02

UNIVERSAL

CÁPSULA PARA MANGUERA DE A/C #6 (5/16")

Líneas de A/C de carros, camiones, buses y maquinaria

Cápsula (ferrul) para prensar la manguera #6 sobre el espigo.

- Medida #6 (5/16")
- Aluminio

PRECIO **$ 2.000**



MG-UN-03

UNIVERSAL

CÁPSULA PARA MANGUERA DE A/C #8 (13/32")

Líneas de A/C de carros, camiones, buses y maquinaria

Cápsula (ferrul) para prensar la manguera #8 sobre el espigo.

- Medida #8 (13/32")
- Aluminio

PRECIO **$ 2.000**



MG-UN-04

UNIVERSAL

CÁPSULA PARA MANGUERA DE A/C #10 (1/2")

Líneas de A/C de carros, camiones, buses y maquinaria

Cápsula (ferrul) para prensar la manguera #10 sobre el espigo.

- Medida #10 (1/2")
- Aluminio

PRECIO **$ 2.000**



MG-UN-05

UNIVERSAL

CÁPSULA PARA MANGUERA DE A/C #12 (5/8")

Líneas de A/C de carros, camiones, buses y maquinaria

Cápsula (ferrul) para prensar la manguera #12 sobre el espigo.

- Medida #12 (5/8")
- Aluminio

PRECIO **$ 2.000**



MG-UN-06

UNIVERSAL

ESPIGOS DE ALUMINIO PARA MANGUERA DE A/C

Líneas de A/C de carros, camiones, buses y maquinaria

Espigos (fittings) de aluminio para armar líneas: rectos, curvos, flare y O-ring en #6, #8, #10 y #12.

- Medidas #6, #8, #10 y #12
- Rectos, a 45° y a 90°

PRECIO **$ 3.000**



MG-UN-07

UNIVERSAL

ESPIGOS DE HIERRO PARA MANGUERA DE A/C

Líneas de A/C de camiones, buses y maquinaria

Espigos (fittings) de hierro para armar líneas: rectos, curvos, flare y O-ring en #6, #8, #10 y #12.

- Medidas #6, #8, #10 y #12
- Rectos, a 45° y a 90°

PRECIO **$ 6.000**



MG-UN-08

UNIVERSAL

MANGUERA DE A/C #6 (5/16") · PRECIO POR METRO

Líneas de A/C de carros, camiones, buses y maquinaria

Manguera de barrera para refrigerante #6, para armar o reparar líneas con cápsulas y espigos.

- Medida #6 (5/16")
- Marcas: Continental, Parker y Galaxy
- Se vende por metro

PRECIO **$ 47.000**



MG-UN-09

UNIVERSAL

MANGUERA DE A/C #8 (13/32") · PRECIO POR METRO

Líneas de A/C de carros, camiones, buses y maquinaria

Manguera de barrera para refrigerante #8, para armar o reparar líneas con cápsulas y espigos.

- Medida #8 (13/32")
- Marcas: Continental, Parker y Galaxy
- Se vende por metro

PRECIO **$ 60.000**



MG-UN-01

UNIVERSAL

MANGUERA DE A/C #10 (1/2") · PRECIO POR METRO

Fabricación de mangueras armadas para camión, tractomula y bus: #6 (5/16"), #...

Manguera de barrera para R134a vendida por metro en calibres #6, #8 y #10 (Parker o coreana), más #12 bajo pedido. Permite armar en taller cualquier manguera de camión con racores O-ring.

- Manguera de barrera para R134a, Parker o coreana; precio por metr...
- También #6 (5/16") desde $50.000/m, #8 (13/32") $75.000/m y #12 (5...
- La armamos en el taller con racores O-ring rectos, curvos y semicu...

PRECIO **$ 80.000**



MG-UN-10

UNIVERSAL

MANGUERA DE A/C #12 (5/8") · PRECIO POR METRO

Líneas de A/C de carros, camiones, buses y maquinaria

Manguera de barrera para refrigerante #12, para armar o reparar líneas con cápsulas y espigos.

- Medida #12 (5/8")
- Marcas: Continental, Parker y Galaxy
- Se vende por metro

PRECIO **$ 70.000**

¿QUÉ NECESITO PARA ARMAR UNA LÍNEA?

- Manguera reseca, rajada o con aceite por fuera
- Fuga en la unión de la cápsula
- Manguera por metro en #6, #8, #10 y #12
- Espigos de hierro y aluminio para armar líneas

Mándenos la placa o una foto de la pieza y le confirmamos.

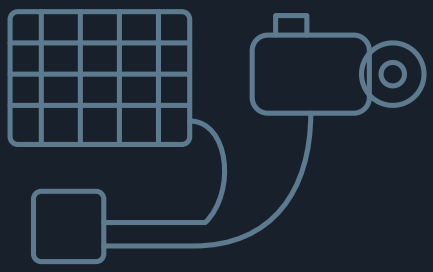

MÓDULOS DE CONTROL CLIMÁTICO

REFRIAUTOS POLAR



MC-FR-01

FREIGHTLINER

MÓDULO DE CONTROL CLIMÁTICO FREIGHTLINER M2 106

Freightliner M2 106

Panel de control del A/C y la calefacción de la cabina. Se cambia cuando los botones no responden o el compresor no recibe la orden de enganchar.

- Conector original
- 12 V

PRECIO **$ 285.000**



MC-IN-02

INTERNATIONAL

MÓDULO DE CONTROL CLIMÁTICO INTERNATIONAL 4700 · EAGLE

International 4700 · Eagle

Panel de control del A/C y la calefacción de la cabina. Se cambia cuando los botones no responden o el compresor no recibe la orden de enganchar.

- Conector original
- 12 V

PRECIO **$ 354.000**



MC-KE-03

KENWORTH

MÓDULO DE CONTROL CLIMÁTICO KENWORTH T800 2002 A 2008

Kenworth T800 2002 a 2008 · 2002 a 2008

Panel de control del A/C y la calefacción de la cabina. Se cambia cuando los botones no responden o el compresor no recibe la orden de enganchar.

- Conector original
- 12 V

PRECIO **$ 310.000**



MC-KE-04

KENWORTH

MÓDULO DE CONTROL CLIMÁTICO KENWORTH T800 2012 A 2023

Kenworth T800 2012 a 2023 · 2012 a 2023

Panel de control del A/C y la calefacción de la cabina. Se cambia cuando los botones no responden o el compresor no recibe la orden de enganchar.

- Conector original
- 12 V

PRECIO **$ 404.000**

¿CUÁNDO ES EL MÓDULO?

- Los botones del aire no responden
- El compresor no recibe la orden de enganchar
- La pantalla o las luces del panel no prenden
- Kenworth, International y Freightliner

Mándenos la placa o una foto de la pieza y le confirmamos.

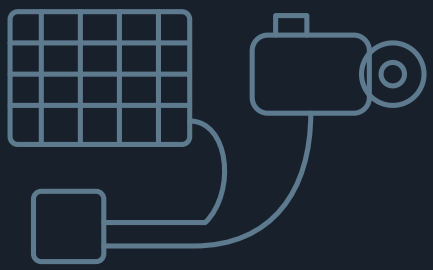



PC-SA-01

SANDEN

CARCASA CON EJE PARA COMPRESOR SANDEN 508

Compresores Sanden 508 (SD5H14) de camiones, buses y maquinaria.

Cuerpo del compresor con su eje, para reparar un 508 cuando la carcasa quedó rayada o rota. Se cambia con juego de pistones, canastilla y sellos.

- Compresor Sanden 508 (SD5H14)
- Carcasa más eje

PRECIO **$ 169.000**



PC-UN-02

UNIVERSAL

EMPAQUE DE TAPA · COMPRESOR DENSO 10S11C · HILUX, KWID Y VITARA

Toyota Hilux, Renault Kwid y Suzuki Vitara con compresor Denso 10S11C

Empaque de la tapa del compresor 10S11C, tipo I. Se cambia cuando el compresor pierde gas por la tapa.

- Empaque de tapa, tipo I
- Ref. ACTECmax EM5010A

PRECIO **$ 9.000**



PC-DE-03

DENSO

EMPAQUE METÁLICO DE PLATO DE VÁLVULAS · DENSO 10PA17C

Compresores Denso 10PA15C y 10PA17C

Empaque metálico del plato de válvulas del 10PA17C. Se cambia al abrir el compresor.

- Empaque metálico, una pieza
- Ref. ACTECmax EM5004A

PRECIO **$ 23.000**



PC-TO-04

TOYOTA

EMPAQUE METÁLICO DE TAPA · COMPRESOR TOYOTA HILUX REVO

Toyota Hilux Revo

Empaque metálico de la tapa del compresor de la Hilux Revo. Se cambia cuando hay fuga entre la tapa y el cuerpo.

- Empaque metálico, una pieza
- Ref. ACTECmax EM5006A

PRECIO **$ 9.000**



PC-SA-05

SANDEN

JUEGO DE CANASTILLA (RODAMIENTOS AXIALES) PARA COMPRESOR SANDEN 508 · 510

Compresores Sanden 508 (SD5H14) y 510 (SD5H16).

Juego de rodamientos axiales con arandelas que van a los dos lados del plato del compresor. Se cambian al reparar el compresor cuando suena o tiene juego.

- Compresores 508 y 510
- Delantero y trasero

PRECIO **$ 45.000**



PC-SA-06

SANDEN

JUEGO DE CANASTILLA (RODAMIENTOS AXIALES) PARA COMPRESOR SANDEN 709 (7H15)

Compresores Sanden 708, 709 y 7H15 de camiones, buses y maquinaria.

Juego de rodamientos axiales con arandelas que van a los dos lados del plato del compresor. Se cambian al reparar el compresor cuando suena o tiene juego.

- Compresores 708 / 709 / 7H15
- Delantero y trasero

PRECIO **$ 45.000**

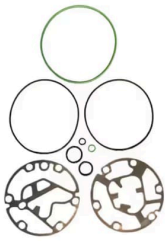

PC-VA-07

VALEO

JUEGO DE EMPAQUES · ZEXEL / VALEO DKS15CH · MAQUINARIA AMARILLA

Compresores Zexel / Valeo DKS15CH de excavadoras Komatsu, Hitachi y John Deer...

Juego de empaques y O-rings del compresor DKS15CH para repararlo sin cambiar el cuerpo.

- Juego de empaques de platos, tapa y O-rings
- Ref. ACTECmax EM5814

PRECIO **$ 41.000**

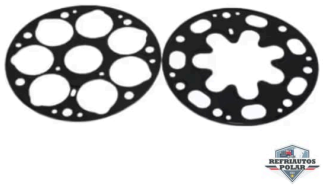

PC-RE-08

RENAULT

JUEGO DE EMPAQUES DE PLATOS · COMPRESOR 7V16 · RENAULT

Renault Clio, Symbol, Logan, Sandero, Twingo y Kangoo con compresor 7V16

Empaques de los platos de válvulas del compresor 7V16. Se cambian al abrir el compresor.

- Dos empaques de plato
- Ref. GW EM0004W1

PRECIO **$ 32.000**



PC-DE-09

DENSO

JUEGO DE EMPAQUES DE PLATOS Y TAPA · DENSO 10S15C Y 10S17C

Compresores Denso 10S15C y 10S17C

Cuatro empaques de platos y el empaque de la tapa para reparar el compresor 10S por dentro sin que pierda gas.

- Cuatro empaques de plato más el de la tapa lateral
- Ref. ACTECmax EM5813A

PRECIO **$ 54.000**

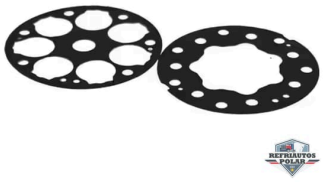

PC-SA-10

SANDEN

JUEGO DE EMPAQUES DE PLATOS Y TAPAS · SANDEN 708 Y 709 (7H15)

Compresores Sanden SD7H13 (708) y SD7H15 (709)

Empaques de los platos de válvulas delantero y trasero del 7H15. Se cambian al abrir el compresor para reparar los pistones o las lengüetas.

- Dos empaques (lado delantero y trasero)
- Ref. ACTECmax EM5078A · Universal 2013627-EM5078 (metálica)

PRECIO **$ 23.000**



PC-SA-11

SANDEN

JUEGO DE EMPAQUES METÁLICOS DE PLATOS Y TAPAS · SANDEN 505, 507, 508 Y 510

Compresores Sanden SD5H14 (508) y la familia 505, 507, 510

Empaques metálicos de los platos de válvulas, delantero y trasero. Se cambian cada vez que se abre el compresor para repararlo, para que no pierda gas entre tapa y plato.

- Dos empaques metálicos (lado delantero y trasero)
- Ref. ACTECmax EM5077A · Universal 021102-EM5077

PRECIO **$ 23.000**



PC-SA-12

SANDEN

JUEGO DE PISTONES PARA COMPRESOR SANDEN 508 (505 · 507 · 510)

Compresores Sanden 505, 507, 508 y 510.

Juego de cinco pistones con su manito (plato oscilante) completo. Se cambia cuando el compresor perdió compresión o los pistones se rayaron.

- Sanden 505 / 507 / 508 / 510
- Cinco pistones con manito completa
- Cruce: ACTECmax KP6090

PRECIO **$ 169.000**



PC-SA-13

SANDEN

JUEGO DE PISTONES PARA COMPRESOR SANDEN 709 (7H15) · CORTO

Compresores Sanden 709 (7H15) de camiones, buses y maquinaria, versión corta.

Juego de pistones con su manito (plato oscilante) completa para el 709 de pistón corto. Se cambia cuando el compresor perdió compresión.

- Sanden 709 / 7H15, versión corta
- Manito completa
- Cruce: ACTECmax KP6091A

PRECIO **$ 180.000**



PC-SA-14

SANDEN

JUEGO DE PISTONES PARA COMPRESOR SANDEN 709 (7H15) · VERSIÓN LARGA

Compresores Sanden SD7H15 (709) de tractomula, camión y maquinaria, en la versión larga

Conjunto completo de pistones con bielas, plato oscilante y eje (la «manito» completa) del compresor 709. Se cambia cuando el compresor suena, pierde capacidad o tiene los cilindros rayados.

- Conjunto armado: pistones, bielas (canastilla), plato oscilante y eje
- Versión larga; el 709 corto es otra referencia
- Ref. ACTECmax KP6092A

PRECIO **$ 203.000**



PC-CH-15

CHEVROLET

KIT DE PISTONES PARA COMPRESOR V5 · CHEVROLET AVEO, OPTRA Y DAEWOO

Chevrolet Aveo, Optra y Daewoo con compresor V5

Conjunto de pistones con plato oscilante y eje para reparar el compresor V5 por dentro. Se cambia cuando el compresor suena o no da presión.

- Pistones, bielas, plato oscilante y eje
- Versión con cuerpo
- Ref. ACTECmax KP5000

PRECIO **$ 428.000**



PC-UN-16

UNIVERSAL

KIT DE VÁLVULAS DE ALIVIO DE PRESIÓN PARA COMPRESOR

Compresores de A/C de carro, camión y maquinaria con válvula de alivio roscada; se escoge la...

Surtido de válvulas de alivio de presión de rosca para compresores. La válvula se abre y deja salir el gas cuando la presión sube de más, y se cambia cuando quedó pegada o botó gas.

- Kit surtido de válvulas de alivio
- Ref. GW VA0023

PRECIO **$ 72.000**



PC-HA-17

HALLA

PISTONERA DE COMPRESOR HALLA HS15 Y F500

Compresores Halla HS15 y F500, comunes en Hyundai y Kia

Pistonera completa (pistones, plato y eje) con el cuerpo, para rearmar el compresor HS15 sin cambiar el equipo entero.

- Pistonera con cuerpo
- Ref. ACTECmax KP5001A

PRECIO **$ 574.000**



PC-DE-18

DENSO

PLATO DE VÁLVULAS DELANTERO DENSO 10PA15 / 10PA17 · KIT CON LENGÜETAS

Compresores Denso 10PA15 y 10PA17

Kit de platos con las lengüetas del lado delantero del 10PA. Se cambia cuando el compresor pierde capacidad o hace ruido de golpeteo de válvulas.

- Platos y lengüetas del lado delantero
- Ref. ACTECmax PV5007A

PRECIO **$ 72.000**



PC-CH-19

CHEVROLET

PLATO DE VÁLVULAS PARA COMPRESOR · CHEVROLET SAIL Y HINO

Chevrolet Sail y camiones Hino con el compresor de esta referencia

Platos y lengüetas del compresor del Sail y del Hino. Se cambian al reparar el compresor cuando pierde presión.

- Dos platos y dos juegos de lengüetas
- Ref. ACTECmax PV5005A

PRECIO **$ 59.000**



PC-SA-20

SANDEN

PLATO DE VÁLVULAS PARA COMPRESOR SANDEN 505 · 507 · 508 · 510

Compresores Sanden 505, 507, 508 y 510.

Plato con las láminas de succión y descarga. Se cambia cuando el compresor no genera presión aunque el embrague enganche.

- Sanden 505 / 507 / 508 / 510
- Cruce: ACTECmax PV0505A

PRECIO **$ 48.000**

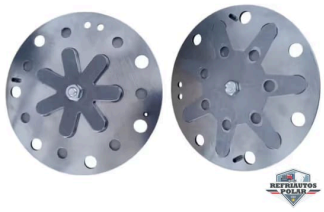

PC-SA-21

SANDEN

PLATO DE VÁLVULAS PARA COMPRESOR SANDEN 708 · 709 (7H15)

Compresores Sanden 708, 709 y 7H15.

Plato con las láminas de succión y descarga. Se cambia cuando el compresor no genera presión aunque el embrague enganche.

- Sanden 708 / 709 / 7H15
- Cruce: ACTECmax PV0709A

PRECIO **$ 54.000**



PC-CH-22

CHEVROLET

PLATO DE VÁLVULAS PARA COMPRESOR V5 · CHEVROLET AVEO, OPTRA Y DAEWOO

Chevrolet Aveo, Optra y Daewoo con compresor V5

Plato de válvulas con lengüetas del compresor V5. Se cambia cuando el compresor no comprime y hay que repararlo.

- Plato con lengüeta de seis brazos y empaque
- Ref. GW PV0024W

PRECIO **$ 86.000**



PC-RE-23

RENAULT

PLATO DE VÁLVULAS PARA COMPRESOR V5 · RENAULT MÉGANE 1996 A 2000

Renault Mégane 1996 a 2000 con compresor V5 · 1996 a 2000

Plato de válvulas con sus lengüetas del compresor V5 del Mégane. Se cambia cuando el compresor no comprime.

- Dos platos con lengüetas
- Ref. ACTECmax PV1143

PRECIO **$ 36.000**



PC-VA-24

VALEO

PLATO DE VÁLVULAS VALEO TM31 · LADO DE PRESIÓN ALTA · BUS

Compresores Valeo TM31 de bus y camión

Plato de válvulas con las lengüetas del lado de alta del TM31. Se cambia cuando el compresor ya no sube presión de descarga.

- Plato con lengüetas, lado de alta
- Equivalente OEM 159050680
- Ref. ACTECmax PV6155

PRECIO **$ 122.000**



PC-VA-25

VALEO

PLATO DE VÁLVULAS VALEO TM31 · LADO DE PRESIÓN BAJA · BUS

Compresores Valeo TM31 de bus y camión

Plato de válvulas del lado de baja del TM31, para cuando el compresor no aspira bien.

- Plato de succión, una pieza
- Ref. ACTECmax PV6190

PRECIO **$ 36.000**

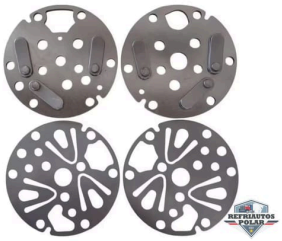

PC-VA-26

VALEO

PLATO DE VÁLVULAS ZEXEL / VALEO DKS15 · MAQUINARIA AMARILLA

Compresores Zexel / Valeo DKS15 y DKS15CH de excavadoras Komatsu, Hitachi...

Platos con las lengüetas de succión y descarga del DKS15. Se cambian cuando el compresor bombea poco, no sube presión o las lengüetas están rotas.

- Juego de platos con lengüetas (succión y descarga)
- Ref. ACTECmax PV5006A

PRECIO **$ 90.000**



PC-DE-27

DENSO

TAPA DELANTERA DENSO 10PA15C Y 10PA17C · R134A

Compresores Denso 10PA15C y 10PA17C (Toyota, Hino y maquinaria)

Tapa delantera del compresor, la que lleva el asiento del sello de eje. Se cambia cuando está rota o rayada por el sello viejo y bota aceite.

- Tapa frontal 10PA15C/17C para gas R134a
- Ref. ACTECmax TA5180 · Universal 028196-TA5180

PRECIO **$ 59.000**

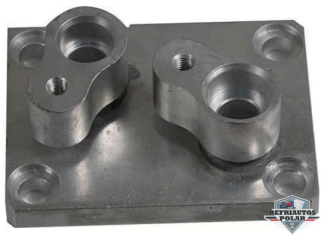

PC-DE-28

DENSO

TAPA SUPERIOR DE CONEXIÓN DENSO 10P15C / 17C / 20C · TIPO II

Compresores Denso 10P15C, 10P17C y 10P20C

Tapa superior con las dos conexiones de succión y descarga para el compresor 10P. Se cambia por rotura o fuga en las uniones.

- Tapa superior con conexiones a un lado
- Tipo II
- Ref. GW TA0019W

PRECIO **$ 59.000**

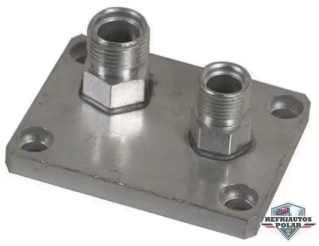

PC-DE-29

DENSO

TAPA SUPERIOR DE CONEXIÓN DENSO 10PA15C / 17C / 20C · TIPO I

Compresores Denso 10PA15C, 10PA17C y 10PA20C

Tapa de la conexión de succión y descarga con las dos tuercas para las líneas. Se cambia cuando se rompe la rosca o hay fuga en la unión.

- Tapa superior con dos conexiones roscadas
- Tipo I (la forma de la conexión cambia respecto al tipo II)
- Ref. GW TA0012W

PRECIO **$ 72.000**



PC-DE-30

DENSO

TAPA SUPERIOR DE CONEXIÓN DENSO 10PA15C / 17C / 20C · TIPO II

Compresores Denso 10PA15C, 10PA17C y 10PA20C

Tapa superior con la conexión en bloque, para las versiones del compresor que usan manguera con brida. Se cambia cuando la tapa está rota o la conexión pierde gas.

- Tapa superior con conexión en bloque
- Tipo II
- Ref. GW TA0015W

PRECIO **$ 108.000**



PC-SA-31

SANDEN

TAPA TRASERA PARA COMPRESOR SANDEN 7H15 (709) · SALIDA CON ORING

Compresores Sanden 7H15 (SD709) con conexiones vertical con oring.

Tapa trasera con las conexiones tipo oring. Se cambia cuando se rompió una rosca o la tapa tiene fuga.

- Sanden 7H15 / SD709
- Salida vertical con oring
- Cruce: ACTECmax TA5220

PRECIO **$ 81.000**



PC-SA-32

SANDEN

TAPA TRASERA PARA COMPRESOR SANDEN 7H15 (709) · SALIDA TRASERA

Compresores Sanden 7H15 (SD709) con conexiones traseras.

Tapa con las conexiones hacia atrás. Se cambia cuando se rompió una rosca o la tapa tiene fuga.

- Sanden 7H15 / SD709
- Salida trasera horizontal tipo pad
- Cruce: ACTECmax TA5565

PRECIO **$ 81.000**



PC-SA-33

SANDEN

TAPA TRASERA PARA COMPRESOR SANDEN 7H15 (4815) · HORIZONTAL

Compresores Sanden 7H15 (4815) de camiones, buses y maquinaria con conexiones...

Tapa trasera con las conexiones horizontales. Se cambia cuando se rompió una rosca o la tapa tiene fuga.

- Sanden 7H15 (4815)
- Salida horizontal
- Cruce: ACTECmax TA6289A

PRECIO **$ 79.000**



PC-SA-34

SANDEN

TAPA TRASERA PARA COMPRESOR SANDEN 505 · 507 · 508 · 510 · CONEXIÓN FLARE

Compresores Sanden 505, 507, 508 y 510 con conexiones tipo flare.

Tapa trasera con las conexiones de manguera tipo flare. Se cambia cuando se rompió una rosca o la tapa tiene fuga.

- Sanden 505 / 507 / 508 / 510
- Salida vertical flare
- Cruce: ACTECmax TA5005A

PRECIO **$ 50.000**



PC-SA-35

SANDEN

TAPA TRASERA PARA COMPRESOR SANDEN 505 · 507 · 508 · 510 · SALIDA CON ORING

Compresores Sanden 505, 507, 508 y 510 con conexiones vertical con oring.

Tapa trasera con las conexiones de manguera tipo oring. Se cambia cuando se rompió una rosca o la tapa tiene fuga.

- Sanden 505 / 507 / 508 / 510
- Salida vertical con oring
- Cruce: ACTECmax TA6335A

PRECIO **$ 36.000**



PC-SA-36

SANDEN

TAPA TRASERA PARA COMPRESOR SANDEN 505 · 507 · 508 · 510 · SALIDA TRASERA

Compresores Sanden 505, 507, 508 y 510 con conexiones traseras.

Tapa con las conexiones de manguera hacia atrás. Se cambia cuando se rompió una rosca o la tapa tiene fuga.

- Sanden 505 / 507 / 508 / 510
- Salida trasera horizontal con oring
- Cruce: ACTECmax TA5381

PRECIO **$ 52.000**



PC-SA-37

SANDEN

TAPA TRASERA SANDEN 508 · SALIDAS HORIZONTALES PAD SW

Compresores Sanden SD5H14 (508) y hermanos 505, 507 y 510 con salidas horizontales en pad

Tapa trasera del compresor 508 con salidas horizontales en pad (código SW). Reemplaza la tapa rota o con las superficies de sello dañadas.

- Tapa trasera SD5 · salidas horizontales pad · código SW
- Ref. ACTECmax TA6812A

PRECIO **$ 45.000**



PC-SA-38

SANDEN

TAPA TRASERA SANDEN 508 · SALIDAS VERTICALES CON O-RING

Compresores Sanden SD5H14 (508) y 505, 507, 510 con salidas verticales selladas con O-ring

Tapa trasera del compresor 508 con las dos salidas hacia arriba y sello con O-ring. Se cambia cuando está picada o rota.

- Tapa trasera SD5 · salidas verticales con O-ring
- Ref. ACTECmax TA5079 (código JD)

PRECIO **$ 41.000**



PC-SA-39

SANDEN

TAPA TRASERA SANDEN 709 · SALIDAS A 90° PAD GQ CON VÁLVULA DE ALIVIO · TRACTOMULA

Compresor Sanden SD7H15 (709) de Kenworth y Peterbilt, con salidas en pad a 90°

Tapa trasera del compresor 709 con las salidas en pad a 90° (código GQ) y válvula de alivio de presión. Se cambia cuando la tapa está rota, picada en el asiento del empaque o con las roscas dañadas.

- Tapa trasera SD7 · salidas pad a 90° · código GQ
- Incluye válvula de alivio de presión
- Se pide con el empaque metálico 709



PC-SA-40

SANDEN

TAPA TRASERA SANDEN 709 · SALIDAS A 90° PAD UG · TRACTOMULA

Compresor Sanden SD7H15 (709) con salidas en pad a 90° tipo UG

Tapa trasera del compresor 709 con salidas en pad a 90° (código UG). Reemplaza la tapa rota o con fuga, siempre que el código grabado en la tapa vieja sea el mismo.

- Tapa trasera SD7 · salidas pad a 90° · código UG
- Ref. ACTECmax TA5004

PRECIO **$ 77.000**



PC-SA-41

SANDEN

TAPA TRASERA SANDEN 709 · SALIDAS HORIZONTALES CON O-RING KG · TRACTOMULA

Compresor Sanden SD7H15 (709) con salidas horizontales selladas con O-ring, tipo KG

Tapa trasera del compresor 709 con las salidas hacia el lado (horizontales) y sello con O-ring (código KG). Se cambia por tapa rota o con fuga en las uniones.

- Tapa trasera SD7 · salidas horizontales con O-ring · código KG
- Cruce: CH 5609C
- Ref. ACTECmax TA5174

PRECIO **$ 86.000**



PC-SA-42

SANDEN

TAPA TRASERA SANDEN 709 · SALIDAS HORIZONTALES PAD GK CON TAPONES · TRACTOMULA

Compresor Sanden SD7H15 (709) con salidas horizontales en pad tipo GK

Tapa trasera del compresor 709 con salidas horizontales en pad (código GK) y tapones de las conexiones. Es una de las tapas más vistas en el 709.

- Tapa trasera SD7 · salidas horizontales pad · código GK
- Incluye tapones
- Ref. ACTECmax TA5558 (hay otra GK sin tapones: TA6111A)

PRECIO **$ 54.000**

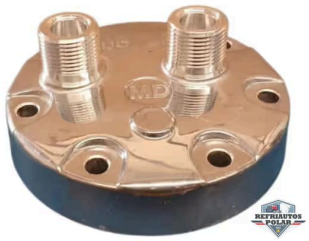

PC-SA-43

SANDEN

TAPA TRASERA SANDEN 709 · SALIDAS HORIZONTALES ROTALOCK MD 25 MM · TRACTOMULA

Compresor Sanden SD7H15 (709) con conexiones rotalock de 25 mm, tipo MD

Tapa trasera del compresor 709 con conexiones tipo rotalock (roscadas para manguera con válvula) en horizontal, código MD. Para las tractomulas y la maquinaria que no usan pad ni O-ring.

- Tapa trasera SD7 · horizontal rotalock · código MD · 25 mm
- Ref. TA5560A

PRECIO **$ 50.000**



PC-SA-44

SANDEN

TAPA TRASERA SANDEN 709 · SALIDAS VERTICALES PAD MT · SCANIA

Compresor Sanden SD7H15 (709) con salidas verticales en pad tipo MT, el de las...

Tapa trasera del compresor 709 con las salidas en pad hacia arriba (código MT).

- Tapa trasera SD7 · salidas verticales pad · código MT
- Equivale a la referencia TA0007 «Scania»
- Ref. ACTECmax TA5006A

PRECIO **$ 81.000**



PC-UN-45

UNIVERSAL

TORNILLO ALLEN DE TAPA DE COMPRESOR · 5 × 40, 5 × 50, 5 × 60 Y 6 × 48 MM

Tapas de compresor que usan tornillo Allen: se elige la medida igualando el tornillo viejo

Tornillo de cabeza Allen para apretar la tapa del compresor. Se cambia cuando el tornillo viejo está barrido, oxidado o se rompió al abrir el compresor.

- Medidas: 5 × 40, 5 × 50, 5 × 60 y 6 × 48 mm
- Cabeza cilíndrica con hexágono interior (Allen)
- Precio por unidad

PRECIO **$ 1.000**

¿REPARAR O CAMBIAR?

- El compresor perdió compresión
- Golpea o suena por dentro
- Tapa o cuerpo rajado
- Sanden 505, 508 y 709

Mándenos la placa o una foto de la pieza y le confirmamos.

¿NO VE SU CARRO?

Conseguimos este repuesto bajo pedido para Kia, Mazda, Hyundai, Nissan, Suzuki y Volkswagen. Escríbanos con la placa y le damos precio y tiempo de entrega.



PO-UN-06

UNIVERSAL

BRAZO TENSOR DE CORREA CATERPILLAR · 220-1209 · DAYCO 89444

Cargadores y maquinaria Caterpillar con motor C7 o C9 (120K, 140K, 160K, 938H, 953D,...

Tensor automático de la correa serpentina, con polea de 74 mm. Se cambia cuando la correa chilla, patina o la polea tiene juego.

- Cruce: Caterpillar 220-1209 · Dayco 89444
- Polea de 74 mm de diámetro y 39 mm de ancho

PRECIO **$ 306.000**



PO-UN-01

UNIVERSAL

POLEA (CLUTCH) DE COMPRESOR SANDEN 7H15 · 709

Camiones, maquinaria y adaptaciones con compresor Sanden SD7H15 / 709

Polea con rodamiento del compresor Sanden 709 / SD7H15. Se cambia cuando el rodamiento suena o se traba y la correa chilla aun con el A/C apagado; en Colombia se consigue sobre todo como...

- Polea en V (2A) o Poly-V 8PK, 119-132 mm según versión
- Incluye rodamiento; verificar número de canales y diámetro
- Nueva, versión 12 V o 24 V

PRECIO **$ 250.000**



PO-UN-02

UNIVERSAL

POLEA DE COMPRESOR DENSO 10PA · 10S

Carros con compresor Denso 10PA15 / 10PA17 / 10S15 / 10S17

Polea con rodamiento para compresores Denso 10PA y 10S. Se cambia cuando el rodamiento se agota y hace ruido con el motor encendido o cuando la polea se recalienta por rozamiento.

- Polea Poly-V (1A, 4PK, 5PK o 6PK según aplicación), 125-146 mm
- Incluye rodamiento
- Nueva, marca alternativa

PRECIO **$ 190.000**



PO-UN-03

UNIVERSAL

POLEA TENSORA 4PK CON TORNILLO

Montajes de A/C con correa 4PK en carros

Polea tensora con su tornillo para templar la correa del compresor en montajes y adaptaciones.

- Para correa 4PK
- Incluye tornillo

PRECIO **$ 55.000**



PO-UN-04

UNIVERSAL

POLEA TENSORA EN V

Montajes de A/C con correa en V en camiones, buses y maquinaria

Polea tensora para correa en V en montajes y adaptaciones de compresor.

- Para correa en V (A y B)
- Con rodamiento sellado

PRECIO **$ 41.000**



PO-UN-05

UNIVERSAL

POLEA TENSORA POLI V

Montajes de A/C con correa multicanal (PK) en camiones, buses y maquinaria

Polea tensora lisa para correa poli V en montajes y adaptaciones de compresor.

- Para correa poli V (6PK y 8PK)
- Con rodamiento sellado

PRECIO **$ 55.000**



PO-RE-07

RENAULT

POLEA TENSORA RENAULT MÉGANE, LOGAN Y LAGUNA

Renault Mégane, Logan y Laguna

Polea guía de la correa del compresor y los accesorios. Se cambia cuando suena, tiene juego o gira rasposa.

- Polea acanalada con rodamiento
- Se confirma el diámetro contra la original

PRECIO **$ 54.000**

¿POLEA O BALINERA?

- Pista de la polea gastada o descentrada
- La correa se sale o se come
- Tensora con juego o ruido
- Tensoras en V y poli V para montajes

Mándenos la placa o una foto de la pieza y le confirmamos.

¿NO VE SU CARRO?

Conseguimos este repuesto bajo pedido para Kia, Mazda, Hyundai, Nissan, Suzuki y Volkswagen. Escríbanos con la placa y le damos precio y tiempo de entrega.

RESISTENCIAS DE BLOWER

REFRIAUTOS POLAR



RS-UN-09

UNIVERSAL

RESISTENCIA DE BLOWER CASE 580 SUPER E A SUPER L · RETROEXCAVADORAS

Retroexcavadoras Case 580D, 580G, 580K, 580SK, 580 Super E, Super K y Super L; John...

Resistencia que da las velocidades del ventilador de la cabina de la máquina. Se cambia cuando el blower solo funciona en la velocidad máxima.

- OEM Case F44900 / AR90771
- Cruce New Holland 86505791
- Placa de 76 × 32 mm con bobinas

PRECIO **$ 45.000**



RS-CA-10

CATERPILLAR

RESISTENCIA DE BLOWER CATERPILLAR 320D · 312D A 319D · 24 V

Excavadoras Caterpillar 312D, 313D, 315D, 318D2, 319D y 320D

Control electrónico de 24 V que da las velocidades del blower de la cabina. Se cambia cuando el ventilador queda en una sola velocidad o no prende.

- OEM Caterpillar 452-5528 (control del blower, 24 V)
- Aprox. 74 × 58 × 51 mm

PRECIO **$ 153.000**



RS-CA-11

CATERPILLAR

RESISTENCIA DE BLOWER CATERPILLAR 320E · 312E A 318E

Excavadoras Caterpillar 312E, 312F, 313F, 314C, 314D, 316E, 318E y 320E

Módulo de resistencia con disipador que regula las velocidades del blower. Se cambia cuando el ventilador queda en una sola velocidad o no prende.

- OEM Caterpillar 356-4944
- Módulo con disipador y conector de 4 pines

PRECIO **$ 153.000**



RS-CA-12

CATERPILLAR

RESISTENCIA DE BLOWER CATERPILLAR 416E · 420E · RETROEXCAVADORAS

Retroexcavadoras Caterpillar 414E, 416D, 416E, 416F, 420E, 420F, 422E, 422F, 424D y 428...

Resistencia que da las velocidades del ventilador de la cabina de la máquina. Se cambia cuando el blower solo funciona en la velocidad máxima.

- OEM Caterpillar 204-9921
- Cruce 71R1450 / RD-5-3647-0P / John Deere AT262539
- 3 terminales; 57,7 × 37,5 mm

PRECIO **$ 45.000**



RS-CH-38

CHEVROLET

RESISTENCIA DE BLOWER CHEVROLET D-MAX · 2007 A 2012

Chevrolet D-Max 2007 a 2012 (Isuzu D-Max) · 2007 a 2012

Resistencia de las velocidades del blower. Se cambia cuando el blower solo funciona en una velocidad o no funciona.

- Resistencia de velocidades para el blower de cabina
- D-Max 2007 a 2012

PRECIO **$ 77.000**



RS-CH-13

CHEVROLET

RESISTENCIA DE BLOWER CHEVROLET OPTRA 2007 A 2012

Chevrolet Optra 2007 a 2012 y Epica 2006 a 2016 · 2007 a 2012

Resistencia que da las velocidades del blower. Se cambia cuando el ventilador solo sopla en la velocidad más alta.

- Conector de 4 pines
- Reemplazo directo

PRECIO **$ 100.000**



RS-CH-14

CHEVROLET

RESISTENCIA DE BLOWER CHEVROLET SPARK 2016 A 2022

Chevrolet Spark 2016 a 2022 · 2016 a 2022

Resistencia que da las velocidades del blower. Se cambia cuando el ventilador solo sopla en la velocidad más alta.

- OEM GM 95369798
- Cruce ACDelco 15-76019 / Four Seasons 20703

PRECIO **$ 99.000**



RS-CH-01

CHEVROLET

RESISTENCIA DE BLOWER CHEVROLET TRACKER 2015 A 2022

Chevrolet Tracker 2015 a 2022

Resistencia que da las velocidades del blower. Se cambia cuando el ventilador solo sopla en la velocidad más alta.

- Conector original
- Reemplazo directo

PRECIO **$ 80.000**

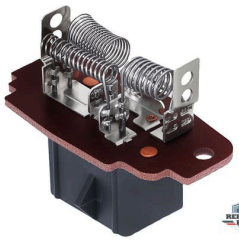

RS-FO-15

FORD

RESISTENCIA DE BLOWER FORD EXPLORER 1995 A 2001 · RANGER 1995 A 2013

Ford Explorer 1995 a 2001 y Ford Ranger 1995 a 2013 · 1995 a 2013

Resistencia que da las velocidades del blower. Se cambia cuando el ventilador solo sopla en la velocidad más alta.

- OEM Ford F5TZ-19A706-B / 4L5Z-19A706-AA
- Base de baquelita con bobinas y conector gris

PRECIO **$ 63.000**

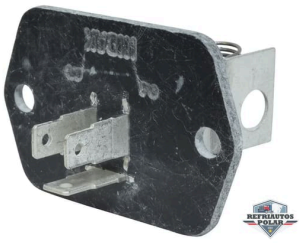

RS-FR-16

FREIGHTLINER

RESISTENCIA DE BLOWER FREIGHTLINER CASCADIA 2009 A 2015

Freightliner Cascadia 2009 a 2015 · 2009 a 2015

Resistencia que da las velocidades del blower. Se cambia cuando el ventilador solo sopla en la velocidad más alta.

- Placa con 3 terminales planos
- Reemplazo directo

PRECIO **$ 45.000**

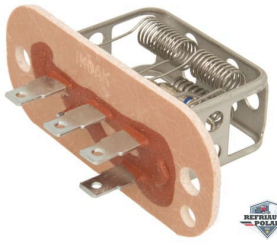

RS-FR-17

FREIGHTLINER

RESISTENCIA DE BLOWER FREIGHTLINER COLUMBIA 1997 A 2009

Freightliner Columbia 1997 a 2009, Century Class, FL60 a FL112 y FLD · 1997 a 2009

Resistencia que da las velocidades del blower. Se cambia cuando el ventilador solo sopla en la velocidad más alta.

- OEM Freightliner CA1020
- Cruce 71R1455 / Four Seasons 20907
- Base ovalada con bobinas y 4 terminales

PRECIO **$ 54.000**



RS-HI-18

HINO

RESISTENCIA DE BLOWER HINO 2003 A 2008 · 24 V

Camiones Hino 2003 a 2008 de 24 V · 2003 a 2008

Resistencia de 24 V que da las velocidades del blower de la cabina. Se cambia cuando el ventilador solo sopla en la velocidad más alta.

- 24 V
- Conector original

PRECIO **$ 93.000**

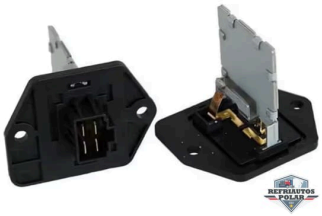

RS-HY-19

HYUNDAI

RESISTENCIA DE BLOWER HYUNDAI ACCENT 2012 A 2017

Hyundai Accent 2012 a 2017 y Veloster 2014 a 2016 · 2012 a 2017

Resistencia que da las velocidades del blower. Se cambia cuando el ventilador solo sopla en la velocidad más alta.

- OEM 97128-1R000
- Cruce Dorman 984-570

PRECIO **$ 104.000**

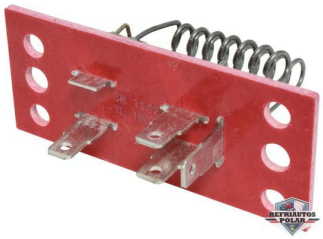

RS-IN-20

INTERNATIONAL

RESISTENCIA DE BLOWER INTERNATIONAL 4000 A 8000 · 2002 A 2015

International Navistar series 4000 a 8000, 2002 a 2015 · 2002 a 2015

Resistencia que da las velocidades del blower. Se cambia cuando el ventilador solo sopla en la velocidad más alta.

- OEM International 2503727C1
- Cruce MEI 1224 / Kenworth K2013004
- Placa roja con bobinas

PRECIO **$ 41.000**

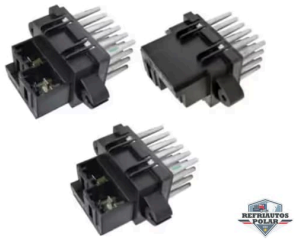

RS-IN-02

INTERNATIONAL

RESISTENCIA DE BLOWER INTERNATIONAL 7400 2014 A 2021

International 7400 2014 a 2021

Resistencia que da las velocidades del blower. Se cambia cuando el ventilador solo sopla en la velocidad más alta.

- Conector original
- Reemplazo directo

PRECIO **$ 59.000**

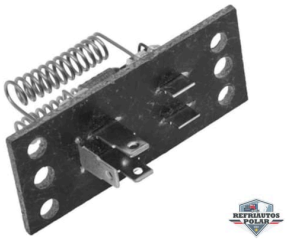

RS-IN-03

INTERNATIONAL

RESISTENCIA DE BLOWER INTERNATIONAL NAVISTAR 2002 A 2010

International Navistar 2002 a 2010

Resistencia que da las velocidades del blower. Se cambia cuando el ventilador solo sopla en la velocidad más alta.

- Conector original
- Reemplazo directo

PRECIO **$ 41.000**



RS-IN-04

INTERNATIONAL

RESISTENCIA DE BLOWER INTERNATIONAL PROSTAR 2014 A 2021

International ProStar 2014 a 2021

Resistencia que da las velocidades del blower. Se cambia cuando el ventilador solo sopla en la velocidad más alta.

- Conector original
- Reemplazo directo

PRECIO **$ 254.000**



RS-UN-21

UNIVERSAL

RESISTENCIA DE BLOWER JCB 3CX · 4CX

Retroexcavadoras JCB 3CX y 4CX; minis Caterpillar 305.5E2 a 308E2 y cargadores 906H a 914K

Resistencia que da las velocidades del ventilador de la cabina de la máquina. Se cambia cuando el blower solo funciona en la velocidad máxima.

- OEM JCB 716/30152 / 923/10147
- Cruce Caterpillar 146-6382 / 275-3993

PRECIO **$ 30.000**



RS-JO-22

JOHN DEERE

RESISTENCIA DE BLOWER JOHN DEERE 210K · TRACTORES SERIE 5E

Retroexcavadora John Deere 210K EP, cargador 210L y tractores 5055E, 5065E, 5075...

Resistencia que da las velocidades del ventilador de la cabina de la máquina. Se cambia cuando el blower solo funciona en la velocidad máxima.

- OEM John Deere RE176676 / SJ31007
- 4 terminales

PRECIO **$ 158.000**

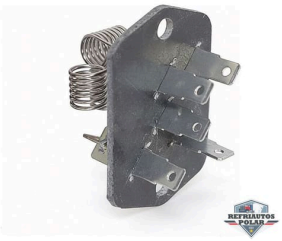

RS-JO-23

JOHN DEERE

RESISTENCIA DE BLOWER JOHN DEERE 310G A 310SL · RETROEXCAVADORAS

Retroexcavadoras John Deere 210K, 310G, 310J, 310K EP, 310SG, 310SJ, 310SK, 310SL H...

Resistencia que da las velocidades del ventilador de la cabina de la máquina. Se cambia cuando el blower solo funciona en la velocidad máxima.

- OEM John Deere AT210515 / AT456900
- 4 velocidades, 5 terminales, base de baquelita

PRECIO **$ 158.000**

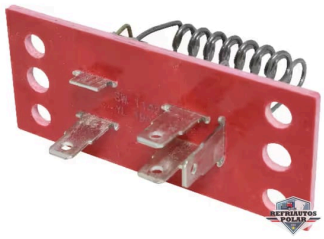

RS-KE-05

KENWORTH

RESISTENCIA DE BLOWER KENWORTH T800 2012 A 2022

Kenworth T800 2012 a 2022

Resistencia que da las velocidades del blower. Se cambia cuando el ventilador solo sopla en la velocidad más alta.

- Conector original
- Reemplazo directo

PRECIO **$ 48.000**



RS-KI-24

KIA

RESISTENCIA DE BLOWER KIA RIO 2006 A 2011

Kia Rio 2001 a 2011, Rio5, Rondo 2007 a 2010 y Spectra 2004 a 2009 · 2006 a 2011

Resistencia que da las velocidades del blower. Se cambia cuando el ventilador solo sopla en la velocidad más alta.

- OEM Kia 97128-1G000 / 97128-2D200
- Cruce Four Seasons 20670

PRECIO **$ 68.000**



RS-UN-25

UNIVERSAL

RESISTENCIA DE BLOWER KIA SPORTAGE 2005 A 2010 · HYUNDAI TUCSON

Kia Sportage 2005 a 2010, Rondo 2007 a 2012 y Hyundai Tucson 2005 a 2008 · 2005 a...

Resistencia que da las velocidades del blower. Se cambia cuando el ventilador solo sopla en la velocidad más alta.

- OEM Kia 97179-1F200 / 97179-2E200
- Cruce Dorman 973-271 / Four Seasons 20451

PRECIO **$ 81.000**



RS-KO-26

KOMATSU

RESISTENCIA DE BLOWER KOMATSU PC200-8M0 · PC210-10 · 24 V

Excavadoras Komatsu PC200-8M0, PC210-10, PC220-8M0, PC240LC-10, PC290LC-10,...

Resistencia electrónica Denso de 24 V que da las velocidades del blower de la cabina. Se cambia cuando el ventilador queda en una sola velocidad.

- OEM Komatsu ND077800-1040
- Denso 077800-1040, 24 V

PRECIO **$ 153.000**



RS-MA-27

MAZDA

RESISTENCIA DE BLOWER MAZDA 3 2004 A 2009

Mazda 3 2004 a 2009 · 2004 a 2009

Resistencia que da las velocidades del blower. Se cambia cuando el ventilador solo sopla en la velocidad más alta.

- OEM Mazda BN8P-61-B15
- Cruce Four Seasons 20407

PRECIO **$ 124.000**



RS-MA-28

MAZDA

RESISTENCIA DE BLOWER MAZDA ALLEGRO 1999 A 2001

Mazda Allegro (Protegé) 1999 a 2003 · 1999 a 2003

Resistencia que da las velocidades del blower. Se cambia cuando el ventilador solo sopla en la velocidad más alta.

- OEM Mazda GE6R-61-B15
- Cruce Dorman 973-539 / Four Seasons 20247

PRECIO **$ 104.000**



RS-MA-29

MAZDA

RESISTENCIA DE BLOWER MAZDA BT-50 · FORD RANGER

Mazda BT-50 y Ford Ranger

Resistencia que da las velocidades del blower. Se cambia cuando el ventilador solo sopla en la velocidad más alta.

- Conector de 4 pines
- Reemplazo directo

PRECIO **$ 66.000**

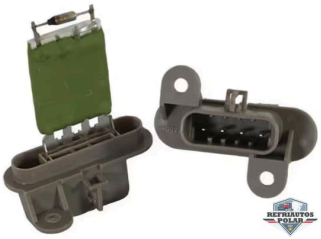

RS-ME-30

MERCEDES-BENZ

RESISTENCIA DE BLOWER MERCEDES-BENZ ATEGO · AXOR · 24 V

Mercedes-Benz Atego y Axor de 24 V

Resistencia de 24 V que da las velocidades del blower de la cabina. Se cambia cuando el ventilador solo sopla en la velocidad más alta.

- 24 V
- Resistencia cerámica con fusible térmico, conector de 4 pines

PRECIO **$ 63.000**



RS-UN-31

UNIVERSAL

RESISTENCIA DE BLOWER MERCEDES-BENZ SPRINTER · VOLKSWAGEN CRAFTER

Mercedes-Benz Sprinter y Volkswagen Crafter

Módulo de resistencia con disipador que regula las velocidades del blower. Se cambia cuando el ventilador queda en una sola velocidad o no prende.

- Módulo con aletas de aluminio
- Conector original

PRECIO **$ 77.000**



RS-NI-32

NISSAN

RESISTENCIA DE BLOWER NISSAN FRONTIER 2005 A 2021

Nissan Frontier 2005 a 2021, Xterra 2005 a 2015, Pathfinder 2005 a 2012 · 2005 a 2021

Resistencia que da las velocidades del blower. Se cambia cuando el ventilador solo sopla en la velocidad más alta.

- OEM Nissan 27150-7S000 / 27150-5Z000
- Cruce Four Seasons 20287

PRECIO **$ 126.000**

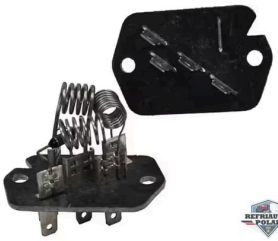

RS-UN-33

UNIVERSAL

RESISTENCIA DE BLOWER PETERBILT 325 A 389 · KENWORTH 1994 A 1997

Peterbilt 325, 330, 365, 367, 379, 384, 386, 388 y 389; Kenworth 1994 a 1997; International 1600...

Resistencia que da las velocidades del blower. Se cambia cuando el ventilador solo sopla en la velocidad más alta.

- OEM Paccar 5X010040 / 5X013542 / 1000206342
- Cruce MEI 1223
- 4 terminales con fusible térmico

PRECIO **$ 72.000**

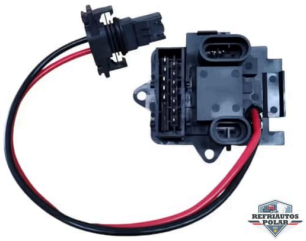

RS-RE-06

RENAULT

RESISTENCIA DE BLOWER RENAULT CLIO 2005 A 2007 · SYMBOL 2004 A 2008

Renault Clio 2005 a 2007 · Symbol 2004 a 2008

Resistencia que da las velocidades del blower. Se cambia cuando el ventilador solo sopla en la velocidad más alta.

- Conector original
- Reemplazo directo

PRECIO **$ 99.000**



RS-RE-34

RENAULT

RESISTENCIA DE BLOWER RENAULT CLIO 2009 · SYMBOL

Renault Clio 2009 y Symbol

Módulo de resistencia con disipador que regula las velocidades del blower. Se cambia cuando el ventilador queda en una sola velocidad o no prende.

- Módulo con aletas de aluminio
- Conector original

PRECIO **$ 135.000**

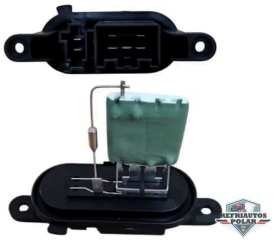

RS-RE-35

RENAULT

RESISTENCIA DE BLOWER RENAULT KANGOO · MASTER · SYMBOL

Renault Kangoo 2019 a 2025, Master 2018 a 2020 y Symbol 2002 a 2005

Resistencia que da las velocidades del blower. Se cambia cuando el ventilador solo sopla en la velocidad más alta.

- Resistencia cerámica con fusible térmico
- Base negra con dos orejas de fijación

PRECIO **$ 65.000**

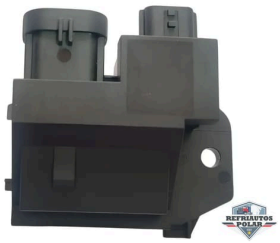

RS-RE-07

RENAULT

RESISTENCIA DE BLOWER RENAULT SANDERO 2017

Renault Sandero 2017

Resistencia que da las velocidades del blower. Se cambia cuando el ventilador solo sopla en la velocidad más alta.

- Conector original
- Reemplazo directo

PRECIO **$ 112.000**

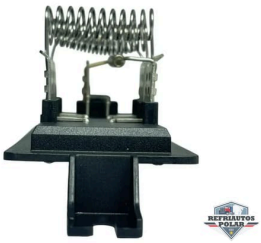

RS-RE-08

RENAULT

RESISTENCIA DE BLOWER RENAULT TWINGO 1998 A 2005

Renault Twingo 1998 a 2005

Resistencia que da las velocidades del blower. Se cambia cuando el ventilador solo sopla en la velocidad más alta.

- Conector original
- Reemplazo directo

PRECIO **$ 175.000**

RS-VO-36



VOLKSWAGEN

RESISTENCIA DE BLOWER VOLKSWAGEN AMAROK 2010 A 2019

Volkswagen Amarok 2010 a 2019; también Touareg 2002 a 2010 y Audi Q7 2007 a 2015 · 20...

Módulo de resistencia con disipador que regula las velocidades del blower. Se cambia cuando el ventilador queda en una sola velocidad o no prende.

- OEM VW 7L0907521 / 7L0907521B
- Cruce Four Seasons 20399

PRECIO **$ 315.000**

RS-VO-37



VOLVO

RESISTENCIA DE BLOWER VOLVO FH12 · FM12

Volvo FH12 y FM12

Resistencia de 24 V que da las velocidades del blower de la cabina. Se cambia cuando el ventilador solo sopla en la velocidad más alta.

- Resistencia en media luna con conector integrado
- Reemplazo directo

PRECIO **$ 212.000**

¿RESISTENCIA O BLOWER?

- El blower solo funciona en la velocidad más alta
- Faltan una o varias velocidades
- Conector derretido o con olor a quemado
- Se cambia junto con el blower si este está pegado

Mándenos la placa o una foto de la pieza y le confirmamos.

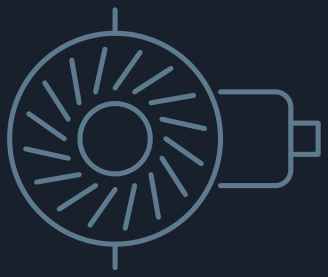



SU-CH-05

CHEVROLET

TREN TRASERO COMPLETO CHEVROLET AVEO · SAIL

Aveo y Sail · Aveo 2006 a 2016

Eje trasero completo para Aveo y Sail. Devuelve la geometría original del carro y acaba con el desgaste de llantas.

- Eje trasero completo
- Completo con campanas
- Montaje directo

PRECIO **$ 900.000**



SU-CH-04

CHEVROLET

TREN TRASERO COMPLETO CHEVROLET SPARK · SPARK GT

Spark y Spark GT

Eje trasero completo para la línea Spark. Para ejes doblados por golpe o hueco, sin soldaduras ni enderezadas.

- Eje trasero completo
- Completo con campanas
- Montaje directo

PRECIO **$ 1.000.000**



SU-RE-02

RENAULT

TREN TRASERO COMPLETO RENAULT CLIO · SYMBOL

Clio y Symbol

Eje trasero completo con barras de torsión. Corrige las llantas traseras abiertas o caídas y el desgaste disparejo.

- Eje trasero completo con barras de torsión
- Montaje directo
- Alineación recomendada después de instalar

PRECIO **$ 790.000**



SU-RE-01

RENAULT

TREN TRASERO COMPLETO RENAULT LOGAN · SANDERO

Logan, Sandero y Stepway

Eje trasero completo, listo para instalar. La solución de fondo cuando el tren está torcido, golpea o el carro camina de lado.

- Eje trasero completo
- Montaje directo en los anclajes originales
- Alineación recomendada después de instalar

PRECIO **$ 1.500.000**



SU-RE-03

RENAULT

TREN TRASERO COMPLETO RENAULT TWINGO

Twingo

Eje trasero completo para Twingo. El repuesto clásico cuando las llantas de atrás se ven metidas o el carro se sienta.

- Eje trasero completo con barras de torsión
- Montaje directo
- Alineación recomendada después de instalar

PRECIO **$ 650.000**

¿CUÁNDO SE CAMBIA EL TREN TRASERO?

- Llantas de atrás abiertas o metidas arriba
- Desgaste de llantas por dentro
- El carro camina de lado
- Golpe seco atrás en los huecos

Mándenos la placa o una foto de la pieza y le confirmamos.

CUNAS DE MOTOR

REFRIAUTOS POLAR



SU-CH-09

CHEVROLET

CUNA DE MOTOR CHEVROLET AVEO · SAIL

Aveo y Sail

Puente delantero para Aveo y Sail. Reemplazo directo cuando la cuna está torcida, podrida o con roscas dañadas.

- Cuna (puente) delantera completa
- Montaje directo
- Alineación recomendada después de instalar

PRECIO **$ 850.000**



SU-CH-08

CHEVROLET

CUNA DE MOTOR CHEVROLET SPARK GT

Spark GT · 2011 a 2020

Puente delantero para Spark GT. La pieza que se dobla en los golpes por debajo y deja el carro imposible de alinear.

- Cuna (puente) delantera completa
- Montaje directo
- Alineación recomendada después de instalar

PRECIO **$ 1.000.000**



SU-RE-07

RENAULT

CUNA DE MOTOR RENAULT CLIO · TWINGO

Clio, Symbol y Twingo

Puente delantero para la familia Clio y Twingo. Recupera los puntos de anclaje de la suspensión después de un golpe.

- Cuna (puente) delantera completa
- Montaje directo
- Alineación recomendada después de instalar

PRECIO **$ 900.000**



SU-RE-06

RENAULT

CUNA DE MOTOR RENAULT LOGAN · SANDERO

Logan, Sandero y Stepway

Puente delantero que sostiene motor, caja y tijeras. Se cambia cuando está golpeado, torcido o con los anclajes rajados.

- Cuna (puente) delantera completa
- Anclajes de tijeras y soportes en su sitio
- Alineación recomendada después de instalar

PRECIO **$ 1.100.000**

¿CUÁNDO SE CAMBIA LA CUNA?

- El carro no se deja alinear
- Timón torcido después de un golpe por debajo
- Ruido al arrancar o al frenar
- Anclajes rajados o comidos por el óxido

Mándenos la placa o una foto de la pieza y le confirmamos.





SU-CH-13

CHEVROLET

TIJERAS CHEVROLET AVEO · SAIL

Aveo, Aveo Family, Aveo Emotion y Sail

Tijera inferior delantera con bujes y rótula montados. Se vende por lado o el par.

- Con bujes y rótula
- Lado derecho e izquierdo
- Alineación recomendada después de instalar

PRECIO **$ 130.000**



SU-CH-12

CHEVROLET

TIJERAS CHEVROLET SPARK · SPARK GT

Spark y Spark GT

Tijera inferior delantera con bujes y rótula montados para la línea Spark. Se vende por lado o el par.

- Con bujes y rótula
- Lado derecho e izquierdo
- Alineación recomendada después de instalar

PRECIO **$ 170.000**



SU-RE-11

RENAULT

TIJERAS RENAULT CLIO · SYMBOL · TWINGO

Clio, Symbol y Twingo

Tijera inferior delantera con bujes y rótula montados. Acaba con el golpeteo adelante y el timón que se va.

- Con bujes y rótula
- Lado derecho e izquierdo
- Alineación recomendada después de instalar

PRECIO **$ 140.000**



SU-RE-10

RENAULT

TIJERAS RENAULT LOGAN · SANDERO · DUSTER

Logan, Sandero, Stepway y Duster

Tijera inferior delantera con bujes y rótula montados. Se vende por lado o el par.

- Con bujes y rótula
- Lado derecho e izquierdo
- Alineación recomendada después de instalar

PRECIO **$ 140.000**

¿CUÁNDO SE CAMBIAN LAS TIJERAS?

- Golpeteo adelante al pasar huecos
- El timón vibra o el carro hala a un lado
- Llantas delanteras con desgaste disparejo
- Bujes rotos o rótula con juego

Mándenos la placa o una foto de la pieza y le confirmamos.





VE-CH-01

CHEVROLET

VÁLVULA DE EXPANSIÓN CHEVROLET AVEO

Aveo, Aveo Emotion y Aveo Family con A/C

Válvula de expansión tipo bloque del evaporador del Aveo. Se cambia cuando el sistema enfría a medias o se congela la línea de baja, normalmente junto con el filtro secador y una carga nueva de gas.

- Tipo bloque, R-134a, referencia 23790
- Cuerpo en latón, dos presentaciones (dorado / plateado)
- Nueva, despacho inmediato

PRECIO **$ 55.000**



VE-CH-12

CHEVROLET

VÁLVULA DE EXPANSIÓN CHEVROLET OPTRA Y SPARK

Chevrolet Optra 2004 a 2014 y Spark Chronos 2006 a 2008, con A/C. · 2004 a 2014

Válvula de expansión tipo bloque del evaporador. Se cambia cuando el sistema enfría a medias o se congela la línea de baja, normalmente junto con el filtro secador y una carga nueva de gas.

- Tipo bloque, aluminio
- Para refrigerante R134a

PRECIO **$ 85.000**



VE-CH-02

CHEVROLET

VÁLVULA DE EXPANSIÓN CHEVROLET SAIL

Sail 1.4 con A/C · 2012-2020

Válvula de expansión que regula el paso de refrigerante al evaporador del Sail. Se reemplaza cuando el A/C enfría intermitente o la presión de baja cae a cero con el compresor trabajando.

- Tipo bloque, R-134a
- Montaje en evaporador, bajo el tablero
- Nueva

PRECIO **$ 120.000**



VE-CH-03

CHEVROLET

VÁLVULA DE EXPANSIÓN CHEVROLET SPARK GT

Spark GT 1.2 con A/C · 2011-2020

Válvula de expansión del evaporador del Spark GT. Cuando el aire enfría poco, el evaporador se escarcha o la baja se congela, suele estar tapada o con el bulbo vencido; se cambia junto con el filtro…

- Tipo bloque, R-134a
- Se instala en el evaporador, dentro del tablero
- Nueva, incluye O-rings en la mayoría de publicaciones

PRECIO **$ 120.000**



VE-KE-06

KENWORTH

VÁLVULA DE EXPANSIÓN KENWORTH T800 / T660 / W900 · TIPO BLOQUE

Kenworth T170, T270, T300, T370, T400, T660, T800, W900 2008-2014 (OEM Paccar 5404…

Válvula de expansión original de reemplazo para la caja HVAC de Kenworth, equivalente a Paccar 540446 y Four Seasons 39397. Pieza barata que resuelve el congelamiento o la falta de frío en cabina.

- Tipo bloque (block TXV), R134a
- Equivale a Paccar 540446BSM, Kenworth EA15000, Four Seasons 3…
- T680/T880 11-25: GW VE0103W 99.000; T2000/T700: GW VE0129W …

PRECIO **$ 95.000**



VE-MA-13

MAZDA

VÁLVULA DE EXPANSIÓN MAZDA 3

Mazda 3 con A/C, primera y segunda generación (2004 a 2013). · 2004 a 2013

Válvula de expansión tipo bloque del evaporador del Mazda 3. Se cambia cuando el sistema enfría a medias o se congela la línea de baja, normalmente junto con el filtro secador y una carga nueva de…

- Tipo bloque, aluminio
- Para refrigerante R134a

PRECIO **$ 50.000**



VE-NI-14

NISSAN

VÁLVULA DE EXPANSIÓN NISSAN MARCH Y VERSA · 2014 A 2017

Nissan March y Versa con A/C, 2014 a 2017. · 2014 a 2017

Válvula de expansión tipo bloque del evaporador. Se cambia cuando el sistema enfría a medias o se congela la línea de baja, normalmente junto con el filtro secador y una carga nueva de gas.

- Tipo bloque, aluminio
- Para refrigerante R134a

PRECIO **$ 140.000**



VE-RE-04

RENAULT

VÁLVULA DE EXPANSIÓN RENAULT LOGAN · SANDERO · DUSTER

Logan, Sandero, Stepway y Duster con A/C (verificar generación: 2008-2012 o 2015...

Válvula tipo bloque que va en la entrada del evaporador y dosifica el refrigerante. Se cambia cuando se tapa o se pega: el A/C enfría a ratos, la tubería de baja se congela o la presión de baja se va a vacío.

- Tipo bloque, R-134a, montaje en el evaporador
- Dos referencias según generación (Logan/Sandero fase 1 y fase 2)
- Nueva, se recomienda cambiar filtro secador y O-rings al instalarla

PRECIO **$ 120.000**



VE-CA-15

CATERPILLAR

VÁLVULA DE EXPANSIÓN TIPO BLOQUE CATERPILLAR 120, 725, 730, 735, 740, 745, 814, 815 Y 980

Maquinaria Caterpillar: motoniveladora 120, articulados 725 a 745, 814, 815 y cargador...

Válvula de expansión tipo bloque: regula el paso de refrigerante al evaporador. Se cambia cuando el aire no enfría bien, el evaporador se congela o la válvula está obstruida.

- Tipo bloque
- Aplica a los modelos Caterpillar de la lista



VE-CH-16

CHEVROLET

VÁLVULA DE EXPANSIÓN TIPO BLOQUE CHEVROLET D-MAX

Chevrolet D-Max (2006 en adelante); la misma válvula la lista el proveedor para Isuzu,...

Válvula de expansión tipo bloque: regula el paso de refrigerante al evaporador. Se cambia cuando el aire no enfría bien o el evaporador se congela.

- Tipo bloque
- Hay otra referencia publicada para D-Max 2003 a 2016

PRECIO **$ 57.000**



VE-FR-07

FREIGHTLINER

VÁLVULA DE EXPANSIÓN TIPO BLOQUE FREIGHTLINER COLUMBIA · 2001 A 2007

Freightliner Columbia, Coronado y FLD, 2001 a 2007 · 2001 a 2007

Válvula de expansión tipo bloque de la caja del evaporador. Si el A/C enfría a ratos o se escarcha la tubería, es la válvula.

- Tipo bloque (block TXV), R134a

PRECIO **$ 95.000**



VE-FR-08

FREIGHTLINER

VÁLVULA DE EXPANSIÓN TIPO BLOQUE FREIGHTLINER COLUMBIA Y M2 112 · 2008 A 2012 (ROJA)

Freightliner Columbia (versión roja) 2008 a 2012 y M2 112 · 2008 a 2012

Válvula de expansión tipo bloque de la caja del evaporador. Si el A/C enfría a ratos o se escarcha la tubería, es la válvula.

- Tipo bloque (block TXV), R134a
- Versión roja

PRECIO **$ 95.000**



VE-FR-09

FREIGHTLINER

VÁLVULA DE EXPANSIÓN TIPO BLOQUE FREIGHTLINER M2 112 (AMARILLA)

Freightliner M2 112

Válvula de expansión tipo bloque de la caja del evaporador. Si el A/C enfría a ratos o se escarcha la tubería, es la válvula.

- Tipo bloque (block TXV), R134a
- Versión amarilla

PRECIO **$ 95.000**



VE-IN-10

INTERNATIONAL

VÁLVULA DE EXPANSIÓN TIPO BLOQUE INTERNATIONAL 4200, 4300, 4400 Y 8500 · 2001 A 2006

International 4200, 4300, 4400, 8500 y Eagle, 2001 a 2006 · 2001 a 2006

Válvula de expansión tipo bloque de la caja del evaporador. Si el A/C enfría a ratos o se escarcha la tubería, es la válvula.

- Tipo bloque (block TXV), R134a

PRECIO **$ 89.000**



VE-IN-17

INTERNATIONAL

VÁLVULA DE EXPANSIÓN TIPO BLOQUE INTERNATIONAL PROSTAR · 2011 A 2017

International ProStar 2011 a 2017 y WorkStar 7600 / 7700 2011 y 2012 · 2011 a 2017

Válvula de expansión tipo bloque que regula el gas hacia el evaporador. Se cambia cuando el aire enfría a ratos, el evaporador se escarcha o se abrió el sistema.

- Tipo bloque, R134a

PRECIO **$ 90.000**



VE-IN-11

INTERNATIONAL

VÁLVULA DE EXPANSIÓN TIPO BLOQUE INTERNATIONAL WORKSTAR · 2016 A 2018

International WorkStar, 2016 a 2018 · 2016 a 2018

Válvula de expansión tipo bloque de la caja del evaporador. Si el A/C enfría a ratos o se escarcha la tubería, es la válvula.

- Tipo bloque (block TXV), R134a

PRECIO **$ 77.000**



VE-IN-18

INTERNATIONAL

VÁLVULA DE EXPANSIÓN TIPO BLOQUE INTERNATIONAL WORKSTAR, PROSTAR, LONESTAR, 4400 Y 7600 · 2009 A 2010

International WorkStar y ProStar 2009 a 2010, LoneStar, 4400 y 7600 de ese año · 2009 ...

Válvula de expansión tipo bloque: regula el paso de refrigerante al evaporador. Se cambia cuando el aire no enfría bien, el evaporador se congela o la válvula está obstruida.

- Tipo bloque
- Año 2009 a 2010; las de 2001 a 2006 y de 2016 a 2018 son otras refer...

PRECIO



VE-JO-19

JOHN DEERE

VÁLVULA DE EXPANSIÓN TIPO BLOQUE JOHN DEERE TRACTORES 6200 Y 7800

Tractores John Deere 6200 y 7800 (HD y AG)

Válvula de expansión tipo bloque: regula el paso de refrigerante al evaporador. Se cambia cuando el aire no enfría bien o el evaporador se congela.

- Tipo bloque
- Se confirma contra la original antes de pedir

PRECIO **$ 45.000**



VE-KI-20

KIA

VÁLVULA DE EXPANSIÓN TIPO BLOQUE KIA PICANTO · 2011 A 2017

Kia Picanto 2011 a 2017; el aviso también la lista para Hyundai Elantra y Kia Forte 2014 a 2017,...

Válvula de expansión tipo bloque: regula el paso de refrigerante al evaporador. Se cambia cuando el aire no enfría bien, el evaporador se congela o la válvula está obstruida.

- Tipo bloque

PRECIO **$ 50.000**



VE-VO-21

VOLVO

VÁLVULA DE EXPANSIÓN TIPO BLOQUE VOLVO VHD Y VNL · 2017 A 2019

Tractomulas Volvo VHD y VNL 2017 a 2019 · 2017 a 2019

Válvula de expansión tipo bloque: regula el paso de refrigerante al evaporador. Se cambia cuando el aire no enfría bien, el evaporador se congela o la válvula está obstruida.

- Tipo bloque
- Para 2017 a 2019; el VHD, VNL y VNM 2011 a 2015 usa otra referencia

PRECIO **$ 75.000**



VE-UN-05

UNIVERSAL

VÁLVULA DE EXPANSIÓN UNIVERSAL TIPO BLOQUE · 1,5 TON

Universal: camiones, buses, maquinaria y adaptaciones con evaporador de bloque

Válvula de expansión de bloque de capacidad alta para evaporadores de camión, bus y maquinaria. Reemplaza la válvula original cuando se tapa o pierde regulación y el equipo no enfría o congela el...

- Tipo bloque, R-134a, capacidad 1,5 ton aprox.
- Entrada y salida de bloque estándar (verificar medida de puertos)
- Nueva, cuerpo en aluminio o latón según marca

PRECIO **$ 143.000**

¿CUÁNDO SE CAMBIA LA VÁLVULA DE EXPANSIÓN?

- Enfría a ratos o enfría y deja de enfriar
- Escarcha en la tubería de baja
- Presiones raras en los manómetros con gas completo
- Se cambia con el filtro secador y vacío nuevo

Mándenos la placa o una foto de la pieza y le confirmamos.

¿NO VE SU CARRO?

Conseguimos este repuesto bajo pedido para Kia, Mazda, Hyundai, Nissan, Suzuki y Volkswagen. Escríbanos con la placa y le damos precio y tiempo de entrega.

CÓMO PEDIR

REFRIAUTOS POLAR

EN TRES PASOS

1

ESCRÍBANOS POR WHATSAPP

Díganos la referencia del catálogo (por ejemplo AO-UN-08) y mándenos la placa del carro o una foto de la pieza.

2

LE CONFIRMAMOS

Revisamos que el repuesto sí le sirve a su carro y le damos el precio en firme y la disponibilidad.

3

SE LO DESPACHAMOS

Sale por transportadora a cualquier ciudad del país, o lo recoge en el taller en la Vía Siberia – Cota.

¿NO VE SU CARRO EN EL CATÁLOGO?

Estos mismos repuestos los conseguimos bajo pedido para otras marcas.

KIA · MAZDA · HYUNDAI · NISSAN · SUZUKI · VOLKSWAGEN

CONDICIONES DE VENTA

ENVÍOS A TODO EL PAÍS

Despachamos por transportadora a cualquier ciudad de Colombia. El flete lo paga quien recibe.

FORMAS DE PAGO

Transferencia, Nequi o Daviplata, efectivo en el taller y pago contra entrega.

COMPATIBILIDAD CONFIRMADA

Antes de despachar confirmamos que el repuesto le sirve a su carro: mándenos la placa o una foto de la pieza.

PRECIOS

Los precios pueden cambiar sin aviso según el proveedor y el dólar. El valor en firme es el de la cotización.

FOTOS DE REFERENCIA

Las fotos muestran el tipo de repuesto. La pieza que se entrega puede variar según el modelo y el año del carro.

Y EN EL TALLER, DESDE 2001

- Aire acondicionado para tractomulas, buses y maquinaria amarilla
- Unidades Thermo King
- Adaptación de aire acondicionado
- Trenes traseros, cunas de motor y suspensión

PIDA SU REPUESTO

REFRIAUTOS POLAR 2001

TALLER
313 473 4183

CRISTHIAN · REPUESTOS
300 276 2786

Refriautos Polar · Vía Siberia – Cota, km 1.5 · Cundinamarca · Desde 2001

CATÁLOGO AL DÍA
EN SU CELULAR